朝鮮日報

新聞價 壹枚四錢△壹個月八拾錢△三個月貳圓四拾錢△六個月四圓五拾錢△壹個年九圓△郵稅並九拾五錢△地方必先金

廣告料 五號活字拾四字壹行金壹圓△報欄內金貳圓△七號活字拾九字壹行金壹圓△揭載處所指定料五割增

發行所 朝鮮日報社 京城府水標町四三番地
編輯兼發行人 金東成
印刷人 金炯元

時評

東拓移民은漸增

×

東拓의來年三月에來住할第十五回移住民募集은아즉追加承認決定期日이되기前에벌서申込戶數가昨年에比하야五十四戶가增加하엿다한다

朝鮮人의經濟生活은年年히窮乏하여갈따름인데 五町步移住民이三百餘戶이면 朝鮮小作人의적어도二三千戶의生活根據가破壞될것이다

더욱히今年가튼未曾有의災年에 이와가튼移住民이增加하는것은 우리生活上에雪上加霜의脅威가아니라?

腫脹한餓死!比比한流離!

이러한慘境에싸진今日에 移住民의增加는朝鮮人漂浪者數의增加를 意味함이아니라이와가튼比例로朝鮮人은年年히放逐 散亡의末路로싸저갈뿐이다

軍事敎育의縮張

×

義務兵의在營年限을短縮하는대신에 軍事敎育을中等學校專門學校를通하야 實施하리라한다 在營年限을短縮한다면얼는듯기에는그럴듯한酬酌가트나 學校에軍事敎育을實施하게되면 結局軍事敎育의擴張이라함이妥當하다

이것은資本主義의帝國主義化의必然한結論으로 軍國主義化하는現象이다

歐洲大戰은 軍國主義의最後破産이라고떠들어대엿지만은이제資本主義의斷末魔는새로운軍國主義의 탈을쓰고殘命을 좀더扶持하게가려고하는最後의粉粧이것이곳軍事敎育의形式的縮少 實質的擴張인在營年限의短縮 學校에軍事敎育實施이다 압으로는平和人道軍備縮少를부르지즈면서軍費의擴張과戰爭의準備에汲汲한世界列强의하나인日本帝國!새軍國主義의粉裝은어느程度外지 險險한心算으로 成就하는方便이될른지?

日露交涉또再開?

×

決裂 又決裂 再開又再開하는日露交涉은 어느때나좀進行이될는지 露國勞農政府를이제는거의全世界가承認하게되는今日에 日本하나이그러케안남해야別로神通한일은업슬것이다 손톱미테가시든것을걱정하고잇는동안에會議의效果는그만큼不結果일지며經濟上損失은直接間接으로不少할것이다

旣往얼더부든싸흠이니어름거리고서서히進行함이如何?

◇中國大動亂◇

形勢刻刻再險 吳佩孚의捲土重來 長江一帶를糾合하야

(北京二十日發) 吳佩孚氏가河南에歸着한結果京漢沿線에서南北軍의軍事行動은畢竟重大視하게되엇다憂者에江蘇軍軍務事宜督理에任命된胡景翼麾下의前衛一旅는이미鄲部에進하고그本部隊는西定에在한孫岳軍과保定을占領하고잇다此에對하야湖北及河南聯合軍五箇旅一部는黃河를渡하야承德에達하야幾方의前線距離는僅히三十哩에不過함으로何時에衝突될는지戰雲이危急하더라

當面의敵은 現政府와國民軍 吳佩孚氏意中

(天津二十二日發) 吳佩孚氏가漢口에서發表한宣言의當面의敵은北京現政府와國民軍으로段祺瑞及張作霖에게는言及치안하야國務員에게對한擁護問題는保留하는意味인바吳로는다못可憎한馮을除하면歸順할意를表示한意思이라고도觀測되나果然그러타하드래도段氏는馮을捨할수업는實情인즉北部中國과中部中國의對抗은畢竟激烈하게되리라고解釋되는中이더라

米國의段政府承認 財政救濟로二億弗貸與

(東京電) 確聞한바에依하면米國政府는駐中米國代理公使로하여금中國政府에對하야新政府承認과同時에現下의窮乏한財政을救하야其政情의安定을援助할目的으로써二億弗을貸與할意가잇슴을通知하엿다한다然而그方法及形式等에就하여는目下에는아즉不明하나昨今頻頻히米國의對中積極政策이喧傳되는中인此際이다相當히重要視할만한것이더라

承認問題와列國態度 條約遵守가條件

(北京二十日發) 外交部系機關紙의報道에依하면列國은段祺瑞의臨時執政承認의可否에對하야各國公使館에서는아즉態度를分明히하지안코列國과의條約을遵守할條件으로써英國案을承認할意嚮으로가첫더라

段氏推戴는全國的 이로부터時局의一轉機

(天津二十日發) 段祺瑞推戴贊成電報는一昨日來로殺到하야全國的輿望이되엇다이것을表面에서는一般의出廬時期가完成하야時局은一日이라도猶豫를不許함으로孫文氏의入京과共히玆에紛糾된中國時局은一轉機에들어가리라더라

曹氏는蟄居 事實은幽閉

(北京二十日發) 外交部當局談에依하면曹錕氏는目下國務院會仁堂에蟄居中인데別로幽閉된것은아니라하나事實上曹錕氏는外部와의連絡을끈코嚴重한監視下에行動의自由를被奪된模樣이더라

張氏에忠告 奉天有志의計劃

(奉天電) 張作霖氏는戰捷後로는段祺瑞氏에게모든것을委托하고政局에干涉치안키로聲明하엿다는데此에서도目下天津에서하는行動을보면此聲明과는違反되야도리혀禍를招할慮가잇다하야當地의張氏에게同情하는有力者等은代表者를派遣하야張氏에게忠告코자計劃中이더라

張作相氏凱旋 二十日長春着

(長春二十日發) 吉林督軍張作相中將은二十日朝一時特別列車로長春에着하엿는데中國官民은凱旋門을作하고歡迎하엿스며吉林督軍公署에서祝宴을擧하고午後에吉林으로赴하엿는데四、五日滯在한뒤에奉天으로赴할터이더라

奉軍軍資 又百萬圓請求

(奉天電) 奉天軍은南京의齊燮元을討伐하기로된結果軍資라하야二、三日前에二百萬元을奉天에서가져갓는대廿日에도또百萬元을보내라고催命하엿더라

宣統帝 優待條件改正 段祺瑞氏의盟誓

(天津二十日發) 宣統溥儀帝는某顧問을天津段祺瑞氏宅에派遣하야淸室優待條件改正을懇願하엿는대段氏는宣統帝에同情하야頤和宮에歸還하도록盡力할것을盟誓하엿더라

監視所撤廢

=(北京二十日發) 二十日大總統令으로써前淸皇室警備의任에當하던護軍監視所는撤廢되엇더라

對露宣傳中止要求 지노베브氏書面은眞物

(倫敦二十日發) 英國政府는例의「지노베브」書面이眞物이란것을主張하야露國에公文을發하고如斯한宣傳을中止함을要求하기로決定하엿더라

平和議定全혀破壞 阿片會議와日米衝突

(華盛頓十九日發) 米國에서는「제네바」의國際阿片會議에서日米兩國이衝突되야此로因하야國際商議의平和的解決을目的으로한國際聯盟平和議定書는全혀破壞되것이라고觀測되는中이더라

有害藥品 防止會와米提案

(제네바十九日發) 米國首席委員「포ー터」氏는國際有害藥防止會議에米國의提案을提出하엿다右提案中에는

一、粗製阿片及「코가인」生産制限을醫療及化學用에必要한程度에止함

二、阿片輸入年額을制限하야十年에全廢함

三、「헤로인」製造販賣를禁止하고「모루히네」「코가인」其他有害藥의輸出할때마다各政府가特別히監札을受케함

四、中央局을設置하고各國의合法的으로要하는阿片의原料生産額及非生産阿片製造額等에詳細한報告를蒐集하고其他此에關한統計를作할事等을包含함

共同干涉實現? 日本態度는아즉未定

(北京二十日發) 英、米其他列國間에今回對中共同干涉의議가漸次具體化하다는中인대日本政府의態度도未定이나從來의不干涉主義를如何히運用할는지一般이注目中이더라

伊軍艦中國에派遣 公使館護衛兵도增派

(羅馬二十日發) 伊太利政府는巡洋艦「산죨지오」號에極東派遣을命하고그同時에北京公使館護衛兵補充을爲하야陸戰隊一中隊를增遣하엿더라

北京에서國際會議 中國의財政窮乏을救코자 王正廷氏가提議하얏다고

(東京電) 當局發電=米國各新聞은王正廷氏가中國에在한財政的窮乏을救하라고近近北京에서中國과利害關係를有한諸國實業家로된國際會議를開함을提議하엿다는報道를揭載中인바「발티모어산」紙는米國官憲은該問題에言及함을避한다고報導하엿더라

徐樹錚은佛國에

(東京二十日發) 徐樹錚은二十三日에佛蘭西로向하야出發할터이더라

芳卡兩氏會見

(北京二十日發) 芳澤公使는二十日午後四時에「카라한」氏를訪問하야日露交涉에對하야私的으로會見하엿다右會見中今後의會見日程及日本의新訓令에對하야「카」氏의意嚮을探하는中이라고推察되더라

哈市日商困況 留騰圓落으로

(大連二十一日發) 北滿에서온消息에依하면中東鐵道와滿鐵間에連絡運賃은金留를標準으로하고日本貨幣를換算하야支拂하기로되엇는데前에는百留에對하야三圓五拾錢음되든것이漸次二十圓으로下落하야昨今은三十圓의高率이되엇슴으로當地商人은打擊을더단히밧게되야哈爾賓의日本商業會議所는此에對하야種種의急處置를請願하는等여러가지로努力中이다다만此는單히中東鐵道系의問題가아니오外國爲替關係에起因한日本貨幣의下落이그러케만들은것인즉如斯한暴騰의結果가日本商에게影響이甚大한것은同情할만하나國際的인變動에對하야는救助할良策을案出할수업슴으로當分은이대로放置할뜻하더라

阿片栽培復活과 中代表의演說

(제네바二十日發) 國際有害藥品會議에서中國代表施肇基氏는演說하되世界戰爭의結果中國에在하야阿片栽培를復活케하엿스나中國은此를完全히一掃하다고努力中이라말하고中國은有害藥品禁止에對하야列國과協同할것을聲明한前外交總長顧維鈞氏其他中國當局官吏에게서온電報를朗讀하엿더라

鐵道問題 條件附贊成

(東京電) 鐵道問題는條件附로政府案을贊成하기로決定하엿더라

郡役所全廢問題 三派幹部內相과會見

(東京電) 郡役所廢止問題에就하야憲政會의頼母木、政友會의小久保、革新俱樂部의關三氏는二十日에若槻內相과會見하엿는대若槻內相으로부터全廢의意味를調査中인것、非常히不便한處所에는出張所를設할必要가잇슴을알수업스며、十五年度부터實施하야來年度는現狀대로하고節約作定으로三十四萬圓은大藏省에서支出하게할것을言明하엿는데三氏도滿足히생각하고退出하엿더라

十五年부터實施

=(東京電) 郡役所問題에對하야二十日與黨三派委員과若槻內相湯淺次官等이會見한結果內相은十五年度부터郡役所全廢를言明하엿슴으로同問題는此로써解決되엇슴이더라

陸軍界의大異動 師團廢止에件하야

(東京電) 四個師團廢止에件하야剩餘된將校中半數는新設部隊外軍事訓練을爲하야各中等以上諸學校에配屬되엇스나半數는淘汰될것이다右淘汰에는將官도相當히잇고大將도二、三名首될터이다同時에陸軍軍部內에大異動이생기어菅野臺灣軍司令官、宇垣陸相은大將으로進級한다더라

農商務省淘汰 七百九十名

(東京電) 農商務省에서는今番整理의結果一般會計에屬한定員中七百九十名을減少하기로決定하엿는데其中高等官二十八名、判任官六百六十二名을十二月一日부터解雇할터이더라

行政整理聲明 近近發表

(東京電) 加藤首相은行政整理實行에件한聲明書를發表하기로되야右는二十一日閣議에서決定하고二十四日以後內閣에서發表할터이더라

時局懇談會 藏相主催의形式

(東京電) 政府는이미兩政整理問題等의段落을告하얏고鐵道問題도今明日中에解決하게되엇스나오히려貴族院問題其他未解決의案件도잇서與黨中心인憲政會로서는內로三派聯合을保하고外로五十議會에當하다고政府와與黨의意志疏通을圖하야充分한聯絡을保함이必要로생각하고最近何如間圓滿을缺한實情에鑑하야爲先十九日夜中央亭의關係幹部懇談會가열니게된것인대十二月初에藏相主催의形式으로時局懇談會를開하고此種의會合을續行하라고政府側의融和聯絡에努力한다더라

各地特別會計 事業費貸付金

(東京電) 明年度各地特別會計事業費貸付金은豫算閣議에서議決하야一千五百萬圓을決定한것은左와如하다

朝鮮總督府 一千萬圓

關東廳 百萬圓

卽旣定計劃에依하면貸付金總額이一千五百萬圓이엿슴으로今回整理한結果各地를通하야四百萬圓을減額한結果가되엇다또各地特別會計에對한補充金은總額二千萬圓으로決定하엿는데朝鮮의一千五百萬圓을除하고殘額五百萬圓은關東廳、樺太、南洋廳에充當할計劃으로旣定計劃二千三百萬圓에比하면殘額에서三百萬圓을減한結果가되엇더라

토로치카氏를彈劾 全露勞働組合會에서 레닌氏非難에憤慨하야

(莫斯科二十日發) 六十五萬人을代表한全露勞働組合幹部會總代初會議는勞農陸海軍委員「토로츠키」氏를彈劾할決議文을通過하엿다이는「토로츠키」氏가過激派革命史를發表하야故「레닌」氏를批難하엿슴으로各方面이다「토로츠키」氏의主張을「토로츠키」主義로써攻擊하야어쩌면共産黨의結合에龜裂을招來할廣慮가잇다고觀測中이더라

中人排斥暴行 麻尼拉地方에서

(麻尼拉二十日發) 中國人小賣商人의中心地인「이로코스」州(縣首府)「라오아크」에서中國人排斥의暴徒가起하야警官은이것을保護中이며「관가시난」縣首府「란가나」에는二十日火災가起하야거의全滅되엇더라

赤露東侵

縱橫觀(一) 民世

近着한外報는吾人의注意를끄는者數種이잇다 哈爾賓電에日勞農露國政府最高委員會는海參威로써自由港을삼고明年一月부터施行하기로하다 莫斯科電에日露國鐵道省은今番大戰前과가티巴里海參威間의直通列車를運轉키로한바巴里로부터「리에지」伯林「리가」及莫斯科를經由하야西伯利亞鐵道와聯絡하게됨이라고 海參威가自由港이되자巴里에直通列車가往復되는것은必然한聯鎖關係가잇는일이라別로奇異할바업는일이다 다만戰亂以來오래杜塞되엇든歐亞의交通이다시緊密하여질것과및商港으로서海參威가一層繁華하여질것을想像케할것이오 또는朝鮮海岸에잇는우리의諸港口가발하야서發展될可望이잇는것을짐버할만함일것이다 吾人은이제이러한見地로서그것이

日本大陸政策

의一大根據地가되는大連旅順에關係되는바와및南滿洲鐵道에打擊되는바를考察할必要한일일것이오 또는지금와지開拓되든所謂裏日本의諸都市가얼마씀이나好地位에서게될는지를豫想하여봄도또한無益한일은아닐것이다그러나吾人은다만그것들이리케單純히만볼수업다이제또數個의消息이잇다 海參威電에日勞農露國은極東의形勢를생각하야새로히一個師團의赤軍을沿海州에駐屯케하다 巴里電에日勞農海軍委員長「트로츠키」氏는最近莫斯科에서演說하야共産主義가印度와및中國方面에서方今勞力을增加하다고斷言하엿다고이兩個의飛報가또한한뜻이吾人을놀내만한意味는업다世人或은北樺太에駐屯한日本軍隊를聯想하고그의對岸인沿海州에

赤軍의增兵을

興味잇게볼수도잇슬것이오 또한馮玉祥、胡景翼等北京의所謂國民軍의首腦者들이「카라한」과聯絡하야「쏘베트」式의委員政治를主張하며前淸宣統帝를驅逐한事件을聯想하야北京과紛糾가特甚한中國이얼마콤이나赤化될危險性이잇는것을指摘할수도잇슬것이다 그러나이러한일은或그러키도하고또그러치안키도하다 할것이다그들이北樺太의日本兵을全然히無視치도안컷지마는그의防戰을爲함이라하기보다는將來大發展을豫期하는海參威를中心으로하는東部西伯利亞에赤派의地盤을鞏固케하야萬一의動搖가업게하자함이우선그當面의必要일것이오온갓機會에그主義를宣傳하야서

世界革命의理想

을한거름식實現하여보자함이그들의心法이겟지마는「카라한」의北京駐剳으로서京津間에兵變이赤色革命을招來할것을預想할수업는것은勿論이다그러나巴里海參威間의直通列車는無數한旅客과함께赤色思想의運輸가또한一層敏速할것이오海參威의自由貿易은西伯利亞와및北滿의無盡物産을集中하고또輻輳하는東方一帶의商船을因하야今後迅速한發展은外極東赤衛兵의軍餉을豐足하게할것이며黑龍江의流域에는다시赤色都市가次第로繁昌할는지아닌가?하물며그들이方今或은中央亞細亞鐵道에因하야阿富汗斯坦、新疆、伊犂의地方을여보고或은外蒙古를懷柔誘掖하야서中國을背叛하고「쏘베트」式의新政을施行케하며東中鐵道를다시自派의勢力下에回收하야서北滿과東部西伯利亞의結合을大게하려하는모든行爲는依然히十數年前帝政露國의東方經界의心法과規模를그대로踏襲하는바잇슴에라一九〇四ー五年의日露戰爭은黃白衝突의一小前衛戰일뿐이라고부르지저서歐洲人의覺醒을要求하며阿爾泰山脈으로부터戈壁沙漠을通하고北滿一帶로부터海參威外지橫斷한線으로서露國의新國境을삼어서北部新疆과外蒙古와및北滿을아울러그의版圖를지기를力說하야

侵略的主戰論

을鼓吹하든「滿蒙處分論」의著者「크로바트킨」將軍의計劃이이제侵略主義를蛇蝎視하는赤色露國의人民委員들에因하야依然히步一步식實現되여가는것은東亞의運命을이고ー切運命을이東亞將來의風雲에依하야判定할東方의諸民族의明目張膽할重要한問題가아닌가?吾人은이제이赤露東侵의眞相과및由來를留意하야檢討하지아니할수업다

安東發日本着의通關手續改正

南滿鐵道線發日本着貨物은從來이것을一切保稅한대로日本에輸送되야日本着驛에서受荷主가잇슴으로輸入手續을하얏스나今에其貨物을安東에잇는朝鮮派出稅關에서輸入手續을行하야出港稅를要하게되면輸入手續과同時에輸出手續을行함은經濟貨物로서取扱되야鐵道輸送上에던지又着驛의貨物取引關係에던지稅關手續을不要함으로商取引上便利하다는理由下에安東에在한通關開始의議가安東商業會議所에서提唱되고又昨年의第五回朝滿商業會議所聯合會에도提案되야其決議를未見하게되엇든바此問題는前年의朝鮮關稅制度改正할際보다關稅法規上에는이미此를認定하엿슴으로다못日本鐵道省等의希望에依하야從來대로保稅를取扱하여왓슴으로總督府에서는商業會議所의要求를諒解하고鐵道代辦에依치안코貨主가스사로安東에서通關을할수잇는同地發의貨物에對할通關開始를日本當局과協議中이든바저우大藏、鐵道兩省의決議를어더鐵道省에서는本月八日付로改正하야安東驛發鐵道省線稅關所在驛到着貨物에對하야貨送人이스스로安東에서日本輸入의手續取扱境遇에는保稅取扱을하지안키로改하고本月十一日부터實現하게된것이오本取扱의開始는安東地方貿易業者에게不少한便利를與한것이라信한다本取扱의開始에件하야朝鮮內地稅關所在地의貨物에對하야도同樣의途를開할必要가잇는것은勿論이나이것은目下에關係規程改正을手續中임으로不遠間實施하게될터이더라

關釜連絡電話 可能性이잇다 飯倉工務課長談

日本朝鮮間의有線電話連絡이完全히實現될진단其距離가顯著히短縮되여通信上에革命的新紀元을作할터이나技術上果然可能性의有無는從來如斯한長距離의海底電話가世界的으로其類例가無한外닭에學者間에는興味잇는問題라하야相當히硏究하야오던바右에關하야遞信局飯倉工務課長은語하되「海底電話의聯絡에就하야는曩에遞信省에서北海道靑森間에其計劃이有하야技術的으로硏究한結果可能性을認하고最近工事에着手하야目下陸上線을架設中이다元來電信電話는學理上電氣容量의點에잇서一致치안함으로架線設備에도各異한裝置를要하는바인데海底線은更一層으로兩者의相違가有하야電話는殆히不可能한줄노생각하엿스니近者에야겨우可能性을發見하엿다한다그런데關釜間은約百四十海里로一海里一萬圓의敷設費를要한다하더래도總額百四十萬圓을要하며其外에陸上線의架設을要하는故로現實한다하면莫大한工費를要한다」云云

東拓移民申請 昨年보다多數

東拓의明年三月에來住케할第十五回五町步移住民募集에就하야本月十五日에外지의申請數는三百三戶로前年의二百四十九戶에比하야五十四戶가多하다하며今後에도어느範圍內에서는追加申請을受理할지오十二月二十日에承認決定할터이라더라

最新式郵便配達法(平壤에서잇는일)

鐵筆寫眞 投稿歡迎

本年度의金融組合設置

十三年度의金融組合設置는昨年度의三十餘個所에比하면極히減少되여村落十個所、都市一個所로決定되바年內에는全部設立하라고目下準備中이라하며其名稱及區域은左와如하더라

設置場所	區域
京畿廣州郡南終面	廣州郡南終、退村、楊平郡江下、楊西의四面、楊州瓦阜面의一部
忠北丹陽郡永春面	丹陽郡永春、魚上川、佳谷의三面
全南光陽郡津上面	光陽郡津上、多鴨、津月의三面
慶北軍威郡義興面	軍威郡義興、支保、古老、山城
同 金泉郡牙浦面	金泉郡牙浦、開寧南谷松
慶南晉州郡文山面	晉州郡文山、琴山金谷井村
同 統營郡河淸面	統營郡河淸、長一、延草、二運의四面
同 咸安郡郡北面	咸安郡郡北、竹南、法守의三面
平南江西郡東津面	江西郡東津、芿次、革里、普林成巖
咸北吉州郡德山面	吉州郡德山、東海의二面

都市組合은江原道鐵原의一個所이라고

鎭南浦州線開始

朝郵會社에서는鎭南浦、長崎、鹿兒島線定期航路의自營計劃이有하다하야은바新設와通한바左의日割로써初航을行하리라하며使用船은春川丸(重量一、六五〇噸)으로七百噸의貨物豫約이잇다더라

二十六日鎭南浦發、二十八日仁川、十二月一日長崎、二日三角、三日四日鹿兒島、五日長崎、八日九日仁川、十日鎭南浦

第二次航海十一日鎭南浦發

그런데本航路는將來는總督府의補助金으로써命令航路로할計劃이라더라

人事消息

▲久保田政周氏(東拓總裁) 朝鮮視察次二十六日發程할豫定이더바事故에依하야二十七日東京發朝鮮에直行하기로變更하얏다고

八面鋒

○日本山口縣海岸에、國際飛行場을新設하고、日鮮間의、空中旅客輸送을、開始하리라한다、墜落事門의日本飛行機에乘客이잇스려니하것만은、참大膽하다

○日本의飛行士는、그技術이、西洋에比較하야、퍽히低廉하다한다、엇저지、墜落이자저더라

○女子를頭目으로하는八百名의大馬賊이、長春西方에나타낫다한다、야아!

亞機一週飛行은 明年夏에續行

(베노스아이레스二十日發) 亞爾然丁世界一週飛行家「산니」中佐는明年夏飛行을繼續하기外지東京에滯在할터인대右는同中佐를後援하는諸般의必要한飛行要用을蒐集코자亞爾然丁飛行俱樂部에서懇親하야「산니」中佐에게通信한結果이며또同中佐는東京滯在中은亞爾然丁公使館附武官으로任命되리라더라

萬國鐵道會議協會

明年六月二十五日부터英京倫敦에서開催될萬國鐵道會議協會의第十回總會에는朝鮮線에도委員을派遣하리라는交涉이왓슴으로二名假量을出席케할豫定으로目下人選中이며更히此機會에世界最古의鐵道「스톡톤」及「더린톤」兩會社의開通百年度도行하리라함으로今回의會議는相當한大規模로開催되리라더라

官制改正과樞密院 關東廳의分은反對

行政整理의官制改正에對한樞密院의意嚮에就하야總督府에達한報道에依하면朝鮮、樺太、南洋의分은何等異議업는模樣이나關東廳에在한縮少에는反對하는模樣인대一波瀾은未免하리라더라

青木東拓入은疑問

(東京電) 總督府專賣局長靑木戒三氏가辭任하고東拓理事에就任한다는說이잇스나東拓에는理事가四名이잇는바此以上增員은必要가업는지라將來는別問題로하고、當分間靑木氏의入社는困難하다더라

「패스」第二回整理

(東京電) 仙石鐵相은第二次「패스」整理에着手하엿다그것은數十年鐵道에勤續한官吏가退職後도終身「패스」를어더가지고自由로乘車하든것을今番에反對하게하고鐵道功績章을바든者에게는五年間에臨時「패스」十五回其他는高等官十五年、判任官二十年、雇員、傭員三十年在職한者에게限하야退職後三年間에十回의臨時「패스」를주기로되엿더라

謹告

十一月廿一日附本報第一千五百三十四號는記事中當局의忌諱에抵觸되야發賣禁止의處分을當하얏기로該記事만을削除하고號外로發行하얏기玆에謹告

朝鮮日報社

處女의肉體

處女時代는肉體에大變化가起한다、여드름과죽은깨가생기며、얼골이검ー게되기도하며、醜거케도된다此危險을免하야美케되는方法

毒素의淨血

에限하오니等閑치마시오

女子는勿論이고男子라도兒孩時代로부터成人되기外지의成熟時期에는肉體的에種種의變化가起하오니特히此時期에는여드름이나죽은깨가나며또急히色이黑又는赤으로變한다、그러나從來는그것이무삼原因으로부터되는지不明했든外닭으로다만한부로上部로부터化粧液等을塗付하야治療코자했섯스나、最近化學의進步가絕頂에達한歐米의醫學界에서發見한바에依하면여드름죽은깨色黑等의原因은氣候風土와食物의關係로體內에發生한惡血毒素가男女共히成熟期에達할지음에肉體의變化作用에依하야自然이外面特히外氣刺戟의强한顔面에생기는것임으로엇지하든지特殊의內服藥으로治療치안으면안되는非常히苦心硏究한結果에依하야現今에는斷히路傍에醜한男女을보기드물게되여잇도다

그런대如何히効力이偉大한外國內服藥일지라도氣候風土며飮食物外지相異한等東洋人에게는全然効能이無할뿐만아니라、도로혀毛髮이、누두게도、되며여러가지의危險이有한故로我醫藥學界에서有名한醫學博士島田耕一先生과越澤先生數律先生等五大博士大家들은、서로協力着心硏究한結果되여內服하야體內의惡血毒素를淨血케하고、더여드름죽은깨、마른버진等을治하야體內로부터再發할憂慮를無하며天然的갓치色을、히고도고읍게하는東洋人專用의「하루나ー」라는藥物을發明한바、「하루나ー」는天性毒素로因하야色이、검은것은勿論油顔赤顔其他肥胖病毛髮脫落症을治하는効能이絕大함니다그로서東洋어느藥舖에서든지其効力을確信하야自進해서取次販賣합니다

藥價는普通輕症一圓、二圓、三圓重症五圓、七圓特重症十圓이오輕症이면二圓分이나三圓分으로完治되오니不可不一次試用하시압 目下大震火災後의營業所及工場等一切新築落成되야復興紀念으로此際에金五十錢만振替貯金口座東京一七二〇一番에拂入하시든지爲替나切手를書留郵便으로送交하시면特別試驗藥을進呈하며여러가지書籍을添付하야送藥하겟나이다

五大博士大家共著「白色美身强壯法」全一冊無代進呈 우리五大博士大家는共히協力硏究하야右의書物을著述하엿슴니다本書는人生의血液과肉體的變化、여드름의原因과治療法、色黑의理由와色白케되는法、죽은깨의發生과除去法、毛髮의脫落과發毛의原理等其他美容學何人이든지注意치안으면안될事項만集載한것으로朗히美本이로다、本書는公益과學理의宣傳째문에一萬部爲限하고何人에게든지無代進呈함니다急히希望者는速히葉書로申込하시면直時嚴封送呈함니다

東京市京橋區築地一ノ一五
合資會社 濟生堂製藥所
電話靑山四二七〇一番 四二四九番
振替東京一七二〇一
東京大井一四一七番 一四一八番
濟生堂製藥工場
電話大森一三番

日本金利 (二十日) 東京 大阪

倫敦銀塊 (二十日) 三十三片八分三

大阪三品 (二十一日)

◇◇大京城生活記(13)

거리로만 발라마치는 所謂救護事業

제생원맹아부의팔십명 기타각처의형식뎍구제

가난한아이들과 부모의 사랑을 맛보지못하고 외롭게 자라나는아이들이 서울안에 몃치나되는가는 적일에 이약이한바와갓거니와 그외에 불행한식구는 또얼마나 잇는가시서

텬연동 (天然洞)구십팔번디에는 조선총독부 제생원맹아부(朝鮮總督府濟生院盲啞部)라는곳이잇다 그안에는 밝은세상을밝게보지못하는 눈멀은남녀학생들과 인류의자랑인『말』(言語)을하지못하고 또세상의모든미묘한『소리』를늣지못하는벙어리귀먹어리 학생들이 도합약팔십명가량이 잇는데 그들은자긔네의불행을 한탄하면서 그곳에서공부를 하고잇는 것이다 제생원맹아부의 목뎍은 눈멀고말못하는맹아생(盲啞生)을모하서일뎡한교육을 식히여 실사회방면에씨우도록여러가지기술을가르치는것이라는데 맹본과(盲本科)는 삼년졸업이오 아본과(啞本科)는오년졸업이라한다 이들맹아생은급비생(給費生)과자비생(自費生)두가지로난호여 급비생은 전부 그곳긔숙사(寄宿舍)에잇서식히고 음식과 의복과학용품등을 다대여준다하며 자비생은 자긔집에서통학하면서 공부를한다고하는데 그중에 긔이한것은 눈멀은맹생(盲生)으로인천(仁川)등디에서매일

긔차로 통학하는학생도 잇다고하는것이다 긔숙사는 남자거처하는것과 녀자 거처하는곳을구별하야놋코 사감(舍監)이 모든감독을한다는데 눈멀은맹생에게는보통학과외에실용학과로침술과『암마』하는방법을가르치며벙어리학생들에게는일반보통학과외에실용학과로양복바누질(裁縫)과 농사(農作)등속을 가르친다한다 이최제생원 맹아부학생의 조선인일본인구별을 작년도됴사통계에의하야보건대

盲本科	朝鮮人	三十二名
	日本人	五名
啞本科	朝鮮人	二十三名
	日本人	十九名
合計		七十九名

이라는데 이를급비생과 자비생으로 구별하여보면

朝鮮人	給費生	三十四名
	自費生	二十一名
日本人	給費生	二名
	自費生	二十二名

입으로 조선인학생은 대개급비생이오 일본인학생은 거의자비생이다 이 맹아부에서졸업하여나간생도는 얼마나 되는고하니 대정이년사월에 설립된 이후로 백명갓가운졸업생이낫다한다

×　×

이외에 시내의불행한사람들을위하야 사회사업(社會事業)이라고떠벌군데에서소위구호사업(救護事業)을행하는곳이잇다 즉시내원뎡(元町)일뎡목십이번디에잇는 경성불교자제회(京城佛敎慈濟會)라는곳에서는 행려병인(行旅病人)의구조와 일반공중의 구료(救療)를 사업으로 한다하며『세부란스』병원시료부(施療部)와 찬화병원시료부(贊化病院施療部)와 시내 황금뎡(黃金町)삼뎡목에잇는경성부인회(京城婦人會)와조선총독부 병원등이 잇서서빈민구조와 무료진찰등을 하야준다고한다

그러나 여긔에작간생각할것은이빈민과 불행한 사람들을위하야 희생뎍으로 일한다는그 아름다운간판(看板)아래에서행하는 그들의사업이 측컨민중에게얼마마한 리익과효과를 주는가하는 문뎨이다 물론약간의리익이 업는것은아니다 그러나그보다도 일홈으로만! 그리고말로만 민중을위하야 시설하엿노라하야 민중의환심을 사고저하는한광고재료이나 아닌가 하는문뎨가 더욱더한 문뎨이다다 시말하면

불행한 민중을이번롱되지나아니하나 이것이 큰문뎨이다 현재그들이 시료한다는곳에서일어나는 실례를보라 그들이빈민과불행한사람들에게대하야 무심리(檢事心理)를 가지고 대하는가 얼마만한우월감(優越感)과횡포가감행되는가 문뎨는 언제든지표면(表面)문뎨가 아니오 실질(實質)문뎨이며현식문뎨가아니라 내용과 감정문뎨이다 우리는이모든사회의 미지근한 시설과지의심치아니치못하게되는다수민중의 커다란슬픔며한다 실로슬퍼하지아니할수업다 이약이가 탈선이되는듯하다 또래일 계속하여이약이하자

龍山京町大火

兩工場六棟燒失

이십일밤룡산경뎡에서 공장두곳에여섯채소실

재작이십일 오후다섯시반 경에룡산경뎡삼십번디(京町三〇)에잇는재등정미소(齋藤精米所)공장에서 불이이러나기 시작하야삽시간에 못되야 나무로지은그공장이총 한채를 다부태우고그엽헤잇든 정미공장 두채로옴겨부터십여분 만에 정미를만드러싸흔창고(倉庫)를전부태우고

마츰북풍 이몹시부러서 겨을구진비가 나림도 불구하고그남쪽에잇든소슨 풍국제분주식회사(豐國製粉株式會社)삼층뉴리창을 새빨가케 달리어밀경에는 사층벽돌집의 그공장안으로 불시길은 옴기어붓자이에시내각소방대와시외에잇는각소방대까지총출동하야진화에 로력하얏스나 화세는 맹렬하야사층위 마루가타는 바람에밧에장치 하엿든무거운 큰제분긔계가 삼층으로떠러지며 또삼층마루가타면서이층으로이층에서『콩크리트』로다진 디하실(地下室)로우뢰가튼처참한

큰소리를 내이면서써러첫다 그리하야 정미소세채와제분소두채를 태우고 불시길은다시사나운바람에 날리어 그곳에서약백여간떠러저잇는영뎡(榮町)부근에까지날리어 한쌔는형세가 매우위태하든중 동오후여덜시반경에 이르러 것들은저우잡앗스며 제분공장의 남편으로부터 잇는밀가루 이만부대를싸하둔창고에부틈불만나머잇섯다

人畜은無事

발화는정미소에서

삽시간에 칠백이십여평의 건물과수만석의 곡물을 재로만드린현장의 참경은별항과 갓거니와불이이러난곳은 재등합명회사(齋藤合名會社) 정미소공장의이층에잇는 백미만드는 마찰부(磨擦部)에서이러나기시작한것이라하며 그때가마츰작업중(오전일곱시부터오후일곱시까지작업시간)이엇스나 남녀직공이백여명과기타 종업원은 전부무사하얏더라

軍隊七百名出動

소방과장이하전부출동 火海化한現場附近

구룡산과신룡산어구에이와가티 북바다를 이루어구진비가 나리는 밤이것마는 그부근일대에는 긔차도잘통하기어려울만치삽시간에 군중이모혀 드럿스며이곳비를드른 경긔도경찰부 에서는각소웅(小熊)소방과장이하시내각상비소방대와 의용소방대(義勇消防隊)원이총출동하엿스며마포(麻浦)룡산(龍山)동막(東幕)지달려와서 진화에 로력하얏스며 경관으로는 소관룡산서 (龍山署)신뎐(信田)서장과뎐상(田上)고등계주임과 좌등(佐藤)보안계주임을비롯하야 계원수십명과 시내본뎡서(本町署)와 서대문서(西大門署)를 비롯하야비번경관수십명식출동하얏고룡산 데이십사단(第二十師團)의데 칠십팔구 량련대 삼개중대(第七十八、九兩聯隊三個中隊)의오백여명과야포병(野砲兵)백여명과긔병(騎兵)오십명과 공병(工兵)오십명도합칠백여명은중산(中山)중위의지휘하에출동하야타다남은것과아직타지아니한밀가루 운반이며 기타진화와경계에로력하얏더라

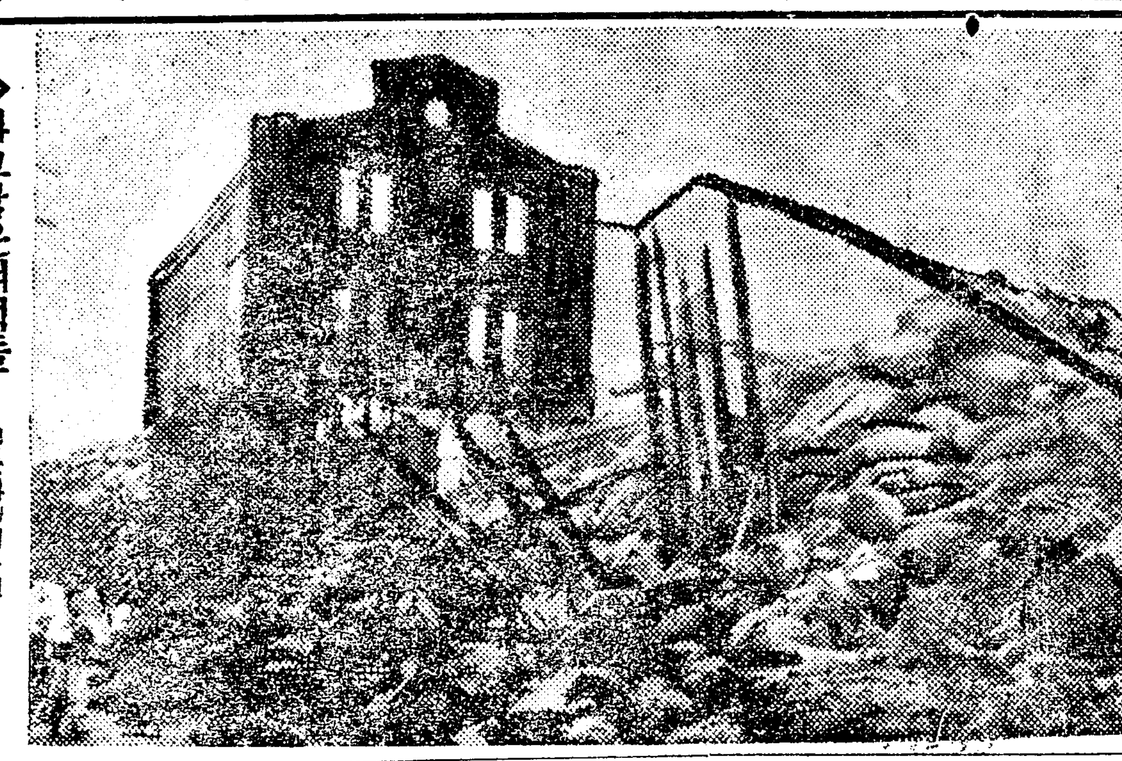

◇타고남은벽선들 • 룡산화재의자취

漏電? 失火?

원인은됴사중

원인에 대하야는소관 룡산서에서도아즉됴사중임으로발표하기는어렵다는데 풍국 제분소공장장(工場長) 소뎐(小畑)씨는말하되『원인에 대하야는우리공장이불시작한공장이아님으로그공장장뎨(堤)씨가아니면말하기어려우나 물론실화는 사실일듯하며 원래공장이모다 뎐력(電力)을사용하는터임으로 작업중에는담배불이나 기타석냥불 이라도엄중히 금하야왓습니다 그리하야만일 위반하는경우에는 벌금오십전식을 밧는터임으로 이런불은 아닐듯하며 그러타면누뎐(漏電)밧게다른길이업슬듯함으로 그것이나아닌가합니다」라

保險은百萬圓

두곳의합계

보험은 풍국제분에팔십만원 재등정미소에이십만원 합계 백만원이잇다하며 화재를 면한창고한채에서 약오만원의피해를면하엿다더라

新舊債務가 六百萬圓

전도가념려되는 재등회사의내용

본시제등합명회사는평양(平壤)에본뎜이잇든것을 작년에 경성지뎜으로 본뎜을옴겨온 터인데 절대비밀에 부처잇다는구채와 작년에풍국제분소를 짓기에 조선은행에빗을쓴 액수가 거의륙백만원가량이나된다는데 그가튼 큰빗을지고도 다행히 풍국제분을위하야 여러가지 경영이원만한정적을어든 덕에셔럼 오든것이이가튼 치명상을밧고 과연엇지나될는지 일반은 주목중이라더라

損害近三百萬圓

풍국제분만이백여만원

재등정미소의 손해가개산 액으로공장과 긔계에이십오만한 상품에십팔만원 가량이라하며 풍국제분회사의 손해액은공장 긔계건물에략 륙십만원이요 상품에 이백칠십삼만원가량이라하나 아즉까지 자세한수자는 모르겟다고한다

租、米、粉損失

벼와쌀만이만석

풍국제분공장에 불이한참 부터일때는 오후여섯시반으로 부터일곱시경이엇는데 그때의 화세가가장맹렬하얏스며 명년 삼월까지두고 밀가루를 만들원료까지모다탈뿐아니라 정밀히만든 밀가루이만부대(袋)를싸하둔창고까지타서 거의반가량은 군대의힘으로 건지엇스나 소방대의뿜는물과비(雨)로인하야모다저젓슴으로 건젓다는것은 젓고젓지아는것은 모다타버렷는데 약삼분의일도 구하지못할듯하다 하며정미소에는벼(租)약일만여석과정미약 일만여석은 도뎌히쓸건납게 건질수업게 되얏슴으로 물건은 거의쓸수업는 상태이라더라

同主人의兩工場

전소된여섯채

손해에 대하야는 이말과가튼말이 모다틀리어 갈피를잡을수 업슴으로그대략을 됴사한바에 의하야별항보도 한바어니와 그현장에서조사한 바와드른바를 종합하야미루어 보건대아래와 갓다 풍국제분 주식회사도 정미소주인재동씨를 사장으로한 동일한계통의 회사로이제 전소(全燒)된건물평수는

◇齋藤精米所	
工場三層建物	九十六坪一棟
倉庫二層建物	百五十坪二棟
◇豐國製粉會社	
製粉工場五層	百三十三坪 一棟
倉庫平家	九十坪一棟
	百三十坪一棟
合計	六棟七百三十坪

이와가티여섯채칠백삼십평으로건물만 약삼십만원이라하며 원료와긔계이며 기타모든 물건을합하면 약이백여만원에 달한다더라

假工場急設

소실된재등정미소공장의 대신으로 가설공장(假設工場)을 남대문 안에잇는재등(벨딩)뒤창고약삼백평에 세울계획으로 작일에의론되야 이미착수하얏는데 공사를급히하야 금년안으로는 준공할터이라하며 태워바린 공장에서는 하로팔백여석의정미를만드럿지만이곳에서는약삼백석밧게 더못만들게되다더라

芒然自失하는

주인재등씨

의외의큰피해를당하고정신을못차리는 재등합명회사 사장재등구태랑(齋藤久太郞)씨는말하되『아죽은아모정신이업서서 무엇이라고압흐로행할일에대하야정안이업습니다마는 다시경영은물론하겟습니다마는 대관절 얼마지나야 조우간계획이 서겟습니다』하더라

失職한一百名職工

엄동에무엇으로사러갈가

자긔집과가티알고자긔는먹어보지못할백미라든지밀가루를만들기에해가취하기전부터조밥덩이를싸가지고 가서어둑어둑 하여서야 끗치고 그날그날의 품싹을바다가지고 겨우일원안팟의 목숨을이어가는 가련한직공이 정미소에만 남자가백오십여명에 녀자가륙십여명에 이르는 터인데 그들은 작업에골몰하든중에 뜻밧게변을 당하얏다 이들의눈압헤는거만의 재산이 재로사라지는것보다도 위선 래일의밥버리걱정이 가로노혓다 이에대하야 정미소공장에서십장으로잇는조용호(趙容鎬)씨는섯거멋케라는 쌀을 멀거니바라보면서 말하기를『커백미를우리가만들어내가먹을쌀인듯이 힘써 만드지요 제일 가이업는것은 륙십명의녀직공이외다 그리고 또중국인로동자도 약 오십명가량이엇습니다 하여간몃칠먹이는잇슬망뎡별안간의변을당한터이라 치운겨울을엇더케 지날지참담합니다』하면서앞흐로살기정을하소하더라

猝寒警報

국경디방에는 지금눈이오는중

이십일밤오전아홉시에인천관측소(仁川觀測所)에서는 바람이강하리라 긔온이급히 나리겟다는경보를발하엿다이에대하야등소기수의 말을드르면 이번비는 우세한 더긔압이 일본으로통과하는관계로 비가왓는데 이십일일아츰에 별안간 몽고디방에서 칠백칠십오『미리』의우세한고긔압이 발생하야 중국을지나조선으로 드러올려이낫가 이십일일밤이나 금일아츰부터는 매우치워지겟스며 국경방면에는 이번비가눈으로 변하야 상당히오는 터이라하더라(인천)

仁川近海風浪

경비선다가환은 일시위험하엿다

재작이십일 새벽부터 불기시작하든폭풍은 작이십일일에 그치라하더니 다시몽고(蒙古) 디방으로부터 굿세인 폭풍이부러와서인천근해(仁川近海)에는풍랑이자못심하야 인천수상 경찰서(水上署)에서는비상히경계하든중중국청도(中國靑島)로부터인천팔미도(八尾島)압헤도착한회령환(會寧丸)에 수상경찰서원이 검역(檢疫)하고자 데사호다가환(第四號多佳丸)을타고팔미도를 향하야 나아가 다가 파도가산가티몰려오는중에 선데가거의 전복하게되는고로다시 도라와서소월미도(小月尾島)등대(燈臺)에뎐화하야 신호긔(信號旗)를 올려서 전긔회령환을 안온한뎡박디(碇泊地)로드러오도록 하엿다는데 굿세인폭풍은 점점심하야 작일 인천근해에는 삼톤이상의 선박은출입을 못하엿다더라 (인천지국뎐화)

當局干涉으로廢校?

문뎨되는완도신지학교

전남완도군(全南莞島郡)신지학교(新智學校)는군당국의압박으로 인하야면민대회를 열고위원네사람을 군텽에보내어 량해를요구한다함은이미보도하엿거니와 지난팔일에 리휴의(李休儀)씨외세사람이군텽에가서발한즉 상급관텽의 명령이낫가 엇지할수업다고하며 다시군수 김상덕(金商德)씨를 면회한즉 군수역시신지학교의 일에는 못까지동정하나 그뎜은상급 관텽의명령이오 또한따라서 허가업는선생이낫가무가내하라하엿다더라

新任校監도不許

민원이점점비등

새로공천된 교감 김안식(金安紺)씨는현면서긔인데교감으로 공천된즉시에 면서긔 사직서를 데출하엿더니 또지난 십사일에 김안식씨를 불러다가 사직청원서를 도로주면서 도로면서긔를 다니여야지 학교일은 못본다고하엿다하며 전긔 학교일에대하야는 김안식씨가 아니면다른사람은 교감의책임을 감당할자가 업고 또따라서 현재선생이 아니면 학교에올생도도 업슬뿐더러 우리는 물질상으로 만흔희생이되면서도『배워야살겟다』는각오로 겨우몃사람의 피땀을모아서 신지학교를 설립한것인데 뜻밧게 이러한당국의 간섭이생기어서 민간에는 불평이 매우만흐며 학교당국의손으로 학교문을 다돌수는업스니당국에서 지처분하기를바란다더라(완도)

清進洞强盜

김모는데포

시내청진동에서 강간강도 사건이 이러낫다함은 긔보한바와갓거니와 이에대하야종로서 삼천(森川)형사는그사건에활동중김모(金某)(三六)라는진범과및장물을 감초와 두엇든자한명을 인치하고목하엄중 취조중이라는데 범인김모는 정렴과는 연분도잇는터이라 하며강도사건은 확실하나 강간사건에관하야는 다소미심한 뎜이잇서서 아즉더심리중 이라고금뇌(今瀨)사법제주임은말하더라

六人의窃盜團

본뎡서에데포

일녀한주소가 업는명대형(明大亨)(三一)이란자외 오명은절도단을조직하여 가지고시내각처로도라다니면서구두기타를풍쳐(절취)하야『카푸에』로도라다니며술을먹다가소관본뎡경찰서됴(趙)형사에게 데포되엇다는데 그륙인조 절도단들은각각 속에는훌륭한모직 내의를닙고 거지복색을하엿다더라

大和町에 또强盜

녀자를위협

현금과등장강탈 시내대화뎡(大和町)이뎡목오십륙번디 뎐류보웅(片柳保雄)이란일본인의집에는 재작이십일아츰엿시경에 한무한 의복을입은 강도한명이 드러와서 혼자집을보고잇든뎌류의처『기스(キス)』를갈박하고 수건으로 입을싸맨후떠들면 죽이다위협하며 현금사원과 삼백원가금등상과 의복기타반지등약오백여원어치를강탈도주하엿다는데 이급보를드른 소관본뎡경찰서에서는 곳비상선을느리고 대활동을 개시하엿스나 아직까지 그종적이묘연하다더라

韓明起는絶命

작일오전칠시에 학비의곤난과 애인의 박대로새상을비관하고 자살코자 양잿물을먹고 고민하다가 그어머니에게발견되어 마츰내뜻을 이루지못하고 세부란스병원 한방에서신음하든한명긔(韓明起)(一八)란녀학생은 작이십일일 오전칠시경에 드듸어이세상을 떠낫다는데원래그집은 극히가난한 고로장사지낼길이 망연하야 작이십일일저녁까지 한명긔는 세부란스병원시톄실에 고요히 누어잇섯다더라

全南求禮 華岩寺도本山

이십일새로편입

전라남도구례(全南求禮)에잇는 화암사(華岩寺)는당초전조선각사찰의본산(本山)을작뎡할때에 순텬(順天)에잇는 선암사(仙岩寺)의말사로 편입된사실이잇서서 이래십여년을두고 문뎨가되야오든바 총독부에서도 여러번됴사한결과 재작이십일부로 본산에 편입하얏다하며 이로인하야종래의 삼십본산은 삼십일본산으로되얏다더라

梅蘭芳歸國

병세가중하다고전하든매란방(梅蘭芳)은점차 회복되야이십이일 아츰에신호(神戶)를떠나중국으로도라가게되얏다더라(경도뎐보)

速成된듯한 日本勞黨

령목대표의

동일운동은성공될듯 일본의각로동단톄(勞働團體)의정당조직(政黨組織)문뎨는벌서실행시긔에 달하엿슴으로 각디에서국제로동회의(國際勞働會議)의상황을보고 하고잇는령목(鈴木)로동대표가로동운동의통일을력설함에감동되여만흔로동단톄는이제까지하던일을전부집하야 어던지고라도 공동한 목뎍을위하야정치문뎨련합협의회(政治問題聯合協議會)라는것을 조직하야정당실현에 로력코자 한다는데 이는영국로동당이 각조합의 정치부문업협회된 련합협의회를 조직함을모방한것으로 그보다도 한층더속히 로동당이형성될듯하다고관측한다더라 (동경뎐보)

◇本紙紙面大擴張◇

독자를 위하는것으로 목숨을삼는 본사에서는 신문갑을 올리지아니하고 할수잇는데까지 독자여러분의 실익과편의를보아들이기위하야 요전에 지면을 혁신하엿고 또뒤를이어 디방판을발행하는등 인력으로 할수잇는데까지는 힘을썻스나 네페지신문으로는 도뎌히 독자여러분의 긔대하심과 본사에서하고자하는 본의를 실현할수업슴을알고 이번에 막대한 로력과 손해를불게하고 큰용단을 나리여

◇朝夕刊六面發行◇

을하기로결뎡하야 명이십삼일 아츰부터 실행하게되엿습니다 동시에 디방부록을 폐지하고 각처통신을 아츰신문에 한데게재하기로하엿슨즉 두페지가늘은이만큼 볼거시만허질것은물론이어니와 아츰저녁으로 발행하게됨으로 세상소식을 쌀리알게될지며 겸하야 종래 외방소식을 듯지못한다는 유감이만턴 각처소식도 널리듯게되야 독자여러분에게 다대한 리익을 들이게될줄로 굿게밋습니다

明日부터 이왕과가튼신문갑으로 조석두차례륙페지발행

朝鮮日報社

反對二、贊成三

시내각고등보통학교장의의견 中等學生銃器使用問題

본일인각중등뎡도학교에는 군사교육을식히지안는다고 차별에대한불평도잇고 중등학교학생사이에도여러가지흥미로보게되얏다이에대한 경성안몃조선인중등학교교장의의견을드르면아래와갓더라

男性的意味로 찬성하는중동

중동학교교장 최규동(崔奎東)씨는 나는찬성이외다 문약에 흐르는 조선사람에게 다소간 활발하고 용맹스러운 긔운을 길러주는것이조켓습니다 조선청년은 모다나약합니다 학생간에잇는 일로일례를들면『어느새 원족을가는데 엇던학생이 얼골이검는다고 실타』고그랍니다 그런녀성뎍나약을 종업새고 남성의용감을

精神上不好 반대하는배재

배재고등보통학교장 『아편설라』씨는 나는 대개불찬성입니다 군사교육이 데유의필요로 하는것이라하면 달리도할수가잇는데 하필총을가지고 사람죽이는것을 습할필요가잇습니까 학생의마음에그런마음을너허주는것이자미업스닛가 불찬성입니다

負擔이過重하다 반대하는보성

보성고등보통학교교장정대현(普成高等普通學校校長 鄭大鉉)씨는 나는 불찬성이외다 조선학생은 다른나라학생보다 일어라는 부담하나이더하여 그러지안아도 어려운데 또군사교육을 위하야시간과 로력을 허비한다는것이 학생에게불리하고 또총을 사자면 학교에서도 경비를더써야겟스닛가 내의견가태서는 그런경비를다른더긴요한데쓰는것이 조켓습니다

上級校關係로 찬성하는휘문

휘문고등보통학교장김형배(徽文高等普通學校長金亨培)씨는 물론찬성입니다 이왕조선인학생도 병식톄조를 하는터이니 병식톄조를 완전히하는 점으로든지또전문학교나고등학교에입학한후의 련락관계로든지 반듯이군사교육을하여야겟습니다

精神上으로必要 찬성하는중앙

중앙 고등보통학교장 현상윤(中央高等普通學校長玄相允)씨는물론찬성입니다 조선사람이란 일홈아래가튼교육을 못밧고잇다가 상급학교에 가서곤난할뿐아니라 현재일본인 중학교에다니는조선학생도 조선인인 쌔문에 데조시간에 그시간은교수를밧지못하니얼마나고통이겟습니까 또병식톄조를 안가지고하는데무긔를 안가지고하면하는사람마음에큰관계가잇습니다 또조선인장래로 보아야 못조록그런쾌활한정신을길러용감한사람이 되는것이 조켓습니다

종명자

▲금이십이일에는일선융화를도모키위하야 물건너 친고까지다려다가 교육대회를연다고▲교유용어가일어이요 가르키는것이 교육측어이요내세우는것이만세일계의국톄인데그래도또무엇이부족하야대회까지여는고▲칙판미테서분필가로만마시다가조선호텔료리나한턱먹고십허서발동대인다하면가련한정상도잇겟지만『일선융화』를놀아서흥청거려볼작뎡이라면용서못할일▲이들동아식이나두고 의론을 한다하니 대개 그들의하는일이라보통학교학생들에게가뎡에가서도 일어만쓰라는격의 따위일것은의심할것업스나▲그네들도사람이거든 사람의량심으로서 조선과 조선아이들의처디와 감정을살펴덜된수작은좀마는것이 조흘뜻!

運動競技

또『드로잉께임』 慶明野球決勝戰

日本五大學野球리그戰中에가장緊張되얏든慶明戰은一勝一敗에한뒤『드로잉께임』으로마치엇다함은旣報한바어니와決勝戰은二十日午後二時半부터目黑田園都市球場에서有田球審明大先攻으로開始되얏는데三回까지慶應五點을엇고明大二點을엇덧든바七回에明大一擧三點을어더五對五의同點이되얏스며八回末에이르러慶應永井의打球가本壘打이냐三壘打이냐가問題되야結局三壘打로審判이宣告하자말성이되야승강이하다가日沒로再次『드로잉께임』으로마치다(東京電)

關東陸上競技會

問題의協調과對峙

日本陸上競技의選手權을統一確立할目的으로組織된關東陸上競技會는關東『인터 • 칼레지』加盟校의先輩의힘으로組織되야問題의日本體育會의對抗할計劃이라고 (東京電)

◇體育會委員會

朝鮮體育會에서는今二十二日午後四時에公平洞同會館에委員會를開한다고

漢銀本町支店

벙어리의…

神父가教徒毆打

苗木及器具藥品

營業案內呈 特約店大募集

黃海道安岳郡邑內 安香園

振替口座京城壹壹〇四四番

最新流行洋靴는絶對로 義成洋靴店에限합니다

製造에堅牢美麗와 品質에優良强大는 義成洋靴店에特色

◇營業種目

歐米最新式流行靴 蹴球靴庭球靴其他

甲皮製造附屬品一式 運動靴製造販賣業

南大門商業學校及各學校指定 各銀行會社 電車課諸官衙御用

商標 義成洋靴店

京城鍾路四丁目二〇六番地

主 具敎喆

製造工場監督 朴炳日

地方監督 金龍俊

振替口座京城一二六四六番

京城 六合商會 고리표고무靴

我고리표고무靴는堅固優美를主張

總販賣部 京城府南大門外和泉町(電話光一四八一番) 振替京城一三一八五番 事務 金應煥

營業科目

무엇이든지印刷를하시랴면本堂

各官廳用紙、各會社株券及小切手各學校卒業證書、各種商票、各種藥封皮、各種廣告紙族譜及書籍龍鳳漆紙、其他各種美術印刷、信用本位로삼고印刷를鮮明히하며親切叮嚀히迅速酬應하나이다

文雅堂印刷部

京城府仁寺洞六十三番地(朝鮮劇場越便)

景品附賣 (五週紀念)

一圓엇치사시면빠一日씩드림니다

賞一等에는조코큰鏡臺요最下等이라도十錢賞品이오空券은絶無합니다

조코싼것을 에누리업고 친절하게팔기로유명한

동아부인상회

京城鍾路二丁目(청년회관) 振替口座京城參〇壹貳

電話光 壹貳〇四 壹壹壹參 番

一割減價提供 (地方注文中先金보내신분)

日用百貨잡사시고자미잇는경품타기 적어도一割減價以上有利하신絶好期

제비뽑기 (一擧兩得)

社說

不幸한局面

解決策이全無乎?

一

種族的또階級的임을勿論하고 오즉兩個의集團이對立한곳에는 그各地位의對等과勢力의平衡이잇슨後에 비롯오眞正한理解와同情과밋信賴가잇는것이오 그理解와同情、信賴가아울러잇는곳에비로소眞正한融和와밋各自의永遠한康福과平和가잇는것이다 그러나對立한兩個의集團이잇는곳에는 往往히이對等과平衡을일케되고 뿐하야그들의사이에는항상無理한壓迫에因한無用한反目과葛藤으로써하야 필경은다만各自의同情과信賴를沮害하고써그들의眞正永遠한康福과平和를破壞하게되는바이다 그럼으로融和와壓迫과는永遠히并行되지못할絕對의矛盾性일뿐이다

二

『비토리아』女皇이나 『글랏스톤』宰相과가튼明君과 賢相이 廟堂의우에안저가만히國家의百年大策을생각하고冷靜한人道的良心에비취어볼때 그의愛蘭이나印度에對한感想은반드시壓迫과誅求로써 실증이업는窮慾을채우고야비롯오快心할바는아니엿겟지마는 그들의周圍의事情은반듯이또人道的良心을至高命令으로말하지못하게되엿슬것이오 하물며其外의百執事와더구나또愛蘭印度에直接關係者밋그移住한英人들의態度는이미또그들에게比할수업슬것이다 그럼으로正義와自由의부르지즘은그들에게매우귀헛것지마는英愛의關係는항상無限한怨恨과血淚로써한바이오 印度人에對한그들의態度는또한無慈悲한暴君과밋掠奪者의態度로써한바이다 鐵鎖에억매이고 채쭉에매마즈며父母兄弟가牛馬와가티四方으로팔려가는黑人의慘狀을보고累百年來쌔히고쌔힌歐米人의罪惡을憤怒하야一念으로써黑奴解放의實現을期하며 國家의興廢를내기하는大內亂을격근後에필경은政敵의毒手에걱구러진『아부라함·린컨』氏와가튼이는 그人道的誠悃이자못萬人의欽佩할만한바이지만은 周圍에서그를助成한者는或은經濟的利害의打算도잇섯슬것이오 또는政爭上의策畧도意識하엿슬것이며 하물며南北各地에서差別、暴虐、私刑等의온갓無道한짓을依然히肆行하는그의人民들에게는 이미敬虔한人道의良心조차업는바일것이다

三

現下朝鮮各地에서일어나는組織的인種族的衝突에關하야는吾人은잠시간別問으로하리라 그러나時時刻刻으로생기나는許多한事態는또무엇을吾人에게暗示하는가? 精米所에서 工場에서 浴場에서 農庄、漁場、山林、道路、驛站에서 劇場과茶店과 集會所와競技場에서 優越을表現하는暴慢의짓과 無理를反抗하는憤激의불옷은千態萬狀의殺風景으로써하야 드되여 一點의平和와一刻의安康을 發見할수업는바아닌가? 만일 또各地에서續發하는모든史餘擾의橫暴한措措와 밋日來全朝鮮物議와民怨의焦點이되는東拓等의態度가뜨것은 그의또代表的인者이라吾人은다시또列擧코저안는바어니와 平和와康福을그의根意義로써한다는朝鮮人밋日本人의關係가매양이러한狀態로써表現되는것은 가장痛心할不幸이다

四

吾人은이제日本의爲政首腦者中에『글랏스톤』이나『린컨』等의人物을發見코저하는 心事는毫末도업다 그러나가장無用한 征服者의態度를暫時도버리지못하는日本人의行動은 먼저有心한日本人으로부터그正否와밋禍福의所在를反省하여야할바이다 方今天下의風雲이東亞로만集中하야太平洋의西岸에는 다만無限한禍因을促成하는이째 激甚한軋轢과葛藤을持續하는온갓系統을남리한兩個의集團을 그의가장不自然또不合理한現狀대로노아두고 그所謂融和와同化、平和와康福을 喋喋히말하고잇는것은과연敬虔또重大한責任感을가진者의發然히할바인가?『라테』系의諸國民이어떠케新大陸에서收拾한것을例證하는것은너무陳腐한말이다 그러나現下世界의大勢는이미또前古에그例가업는非常한變局이안인가? 貧困과抑壓에덤어지게되는朝鮮二千萬衆의運命으로써吾人은濕情的憐憫을말하고저함도아니다 東洋平和이나正義와人道를말하는것은또한迂儒의잡고대에不過함임을안다 그러나이것이다만朝鮮人의禍因만이아니오븐독日本人의絕大한禍因인것을생각할지매日本人된者또한深思猛省할必要가업는가? 아아그러나理解와信賴가업는곳에는壓迫과抗爭이잇슬뿐이오 對等과平衡이업는곳에는또한眞正한理解와信賴가업슬것이니 朝鮮의問題는다만이愚劣하고無氣力한凡庸한爲政者들과밋淺薄하고驕傲한橫暴輩들로因한永久한禍因을助成함뿐이아닌가?

中國軍隊를痛罵

동란구경하고온리동환선장

중국동란 오패부(吳佩孚)군의어용선(御用船)이되야군대를운송하다가도라온리동환(利通丸)의관장굴구(堀口)씨의중국동란직접목격에대한감상담을소개하면아레와갓다리동환에실고다니든군사는

오패부씨 의직접양성한군대라 중국에서는데일 똑똑하고힘잇다는군대라는데역시질서의문란한것은 아조말못되며 상관이하관의 목버히기를 식은밥먹듯할뿐더러 우리선원 에게도커의말대로 안한다고총을 그리기를 수십번해지오 그리고중국인은 쌔홍하다가 다려나기를항용 합되다 총사령부는 단지하나인데 엇지그리명령 이만코또의견이 모다각각이낫가 그래서배를가지고 동으로갈지 서로갈지모를만치 복잡해요 중국군인의사용하는 군수품은모다독군(督軍)자의(自意)로사는고로 총과탄환이다 각각이여서 미국식、영국식、일본식의 여러가지가되야한파쓰리 라도서로난우어 쓰지는못합되다 칼갓흔것은 지휘도(指揮刀)를사용하는고로칙군의

목을비기 는커녕무배추도못비겟습되다 비행긔갓흔것은비교덕잘리용하는듯하야산해관함락할째에는 폭탄투하를 심히만이하엿첫지오 산해관이 함락될째에는 우리배가진황도(秦皇島)에잇슬째인데 패군이엇지드라밀리는지 부두에 근만명이나모혀서도 먼저배를타려하는 고로 물에싸저죽은사람이 수백명인데커마다 제목숨을 살리랴고 물에싸진자는 그만죽고 맙되다 산해관함락후에여시오패부군을실고텬진(天津)에 가서 상륙을식히려니까 그곳각국 령사단의결의로 상륙을식히지 안습되다 이러사실로보면 유명한 오패부씨도 소용업서요 우리동환선원숭선장이하일본인네명은죽으면위로금

이만원과 일시금으로월급에오개년분을밧기로약조하엿스나 아모사상이업섯스닛가 다행이엿지 그러치안햇스면 큰일을치르고왓는데 오패부씨가 그디경되닛가 고맙다는말한마듸듯지못하고도라왓는데 도리혀 배에설비한물건만이러바렷슴니다 그러나 구경으로는참조흔구경을 한세음이지오 하고일본군인의비하야중국인은어린애장난 갓다는비웃는 우숨을뒤이더라(인천)

記事出處質問

인천로동총동맹 의원회에서결의

인천로동총동맹회 (仁川勞働總同盟會) 의원회는재작이십일밤일곱시반에동회관에서열니엇는데상무위원급서무위원으로부터 경과의보고와 경찰당국에 아라보결과 일문(日文)모신문에게재된바와가튼 발표는하지아니하엿다는 답변의 보고가잇슨후 위원세사람을 선정하야그신문지국을 방문하고 재료를 어느곳에서 어덧는지 질문하야 만일모호한 대답을하게되면 신문조례에의하야 곳취소하도록 교섭하기로하고 산회하얏는데 교섭의원은 아래와갓다

金應榮 李星圭 柳順根 (인천)

仁川、永宗通航

잔교만축조하면 곳허가될듯하다

인천(仁川)과부천군영종도(富川郡永宗島)와는해로(海路)약 이『마일』반가량인데 매일왕래하는객이 이백명이상이나되고 인천과의물화거래가 일년에 십수만원에 달하는터인데 아직까지도 그동섬은복선밧게 업섯슴으로이영업에 종사하는 사람이약

海岸前헛가가

두어집허가될듯

인천(仁川)으로동하는사람이만흔관계상 거리장사(露店)가만타 그중에도해안부근이 더욱흔바 그런데부령에서는 도시의미면과 도로의유지상 이것을금지하는고로 거리장사들은 이리쫏기고 저리쫏기어 그곤난이막심한터인데 이에대하야 인천수상서(水上署)의의견은로동자의음식공급의 편의와 또는가련한빈민들의 거리장사 보호책으로상당한 헛가가를 지으면허가하여도 무방하게생각함으로 소곰선창(仁川驛附近)압헤잇는몃집은 허가될듯하나 세관(稅關)정문압헤 널려잇는거리 음식점들은허가되지못하리라더라(인천)

仁川郵便局 大淘汰

기타관텽에 도래는엇더할가

행정뎡리로인한인천(仁川)부내여러관텽에대한불안상태는이미보도하엿거니와그후날이갈수록더욱 더욱동요가 심한모양인데인천부(仁川府)는이미보도한바와가티서무(庶務)내무(內務)를 합하야한과장을인과 기타수명의이동이잇슬지며인천서(仁川署)에는경부급의한두사람과 순사수명의변동이 잇슬듯하고부천군(富川郡)은권업과 (勸業課)의폐지설은 아즉모르겟스나그과장 리규한(李圭漢) 씨는 군수영전설이잇다 그러고인천우편국 (仁川郵便局)에는서기보이인 고원수인과 용인을합하야현재이원의 일할즉 약사십명의목이 다라나리라하며 인천세관(仁川稅關)은 최초에는 별이동이 업슬듯하엿스나 의외에변동이잇슬듯도하다더라(인천)

婦人講座續開

금야그회관에서

납량활동사진(納涼活動寫眞)과 부인견학단(婦人見學團)을조직하여가지고 각방면으로 드려안진부인네들의 지식을 열어주든조선녀자 청년회(朝鮮女子靑年會)에서는 그동안숙지하엿든부인강좌(婦人講座)를금이십이일(土)오후칠시부터 인사동(仁寺洞)본회관안에서 다시 계속하야개시할터 이라는데 연사와연제는다음과 갓다더라

演士 盧正一
演題 社交道德에對하야

攻玉校創立紀念

금일하오두시에

시내남미창뎡(南米倉町)공옥보통학교(攻玉普通學校)에서는금이십이일오후두시에그학교창립데십구회긔념식을거행한다고

公會堂에敎育大會

『내선인합교육대회』(內鮮聯合敎育大會)라는회가 금이십이일부터 이십사일까지 사흘동안매일아홉시반부터 시내 장곡천뎡(長谷川町) 경성공회당(京城公會堂)에서 개최되리라더라

龍山第三消防任命

그간준비중이든 룡산 의용소방데삼부(龍山消防第三部)는금이십이일에 룡산경찰서에서 송엽(松葉)데삼부장이하이십사명의임명식이잇겟다더라

紅疫又一名

인천부산수뎡(仁川府山手町)이뎡목 서방구지(緖方久枝)(三)라는 계집아이는 지난십칠일경부터 홍역(紅疫)에걸려신음중이든것을알고 작이십일밤에 피병원으로 수용하고그집은 교통차단을 하엿다더라(인천)

京城府來年豫算

一、二割쯤 減縮될듯

京城府大正十四年度豫算은每年十一月中에各課分을綜合하야編成을終了하는것으로本年度는漸入其他起債等關係上多少遲延되얏바금各課가다極力豫算編成에多忙한中인데爲先十四年度의算編成에對한當局의意向으로는總督府에서行財政整理를行하는限度로京城府로서도될수잇는限度로는諸經費를節約할方針으로經常費와가튼것은적어도前年度豫算以上으로節約緊縮할것이며一割乃至二割程度의緊縮을斷行하며臨時部에서는繼續事業以外新事業等關係上直時經常部와如히緊縮節約은不可能하나爲先繼續事業旣設事業은그대로遂行할터이며新企業은방금各課가다愼重히協議中이라는데府政施行上緊急不可缺할것外에는全部後年度로보낼모양이라하며經常과臨時豫算編成이되기는아마今年以內일듯하다더라

仁川商圈內 農作及經濟

忠淸南道(二)

牙山 本郡平年作은十三萬一千餘石인데前年一割減收十一萬一千餘石으로本年更히前年에比하야三割五分減七萬九千餘石에不過한바平年作에比하야半減의慘狀이一時悲觀의極에達하얏슴으로前年四割以上의減收는免한形便일다

郡內 를大別하면仙掌、仁州、屯浦는旱魃의被害가甚大하야仙掌面과如한은收穫皆無가半에達하고三割以內의減收地는耕地의四割에도達치못하야六割減을豫想케되고仁州、屯浦도亦是收穫皆無地가三割乃至四割에達하얏도다조금可良타고하는곳은松岳、溫陽에作付反別一千六百町步中九百三千町步가잇는데統計하면作付反別一三、五七七町步中二割以內減收豫定五、九三○町步五割以內減收地二、五○八町步、五割以上、七四九町步收穫皆無地三、一九○町步가되얏도다大豆는前年二○、八三○石의四割減豫想으로써夜盜蟲의被害等이잇스나八月末의米內으로因하야其後天候順調함을어더서結莢良好하엿슴으로一時六割減豫想에比하야二割의回復을보게되엿다

農民 은財界不況과引續하야凶作의衰微를當하엿슴으로生牛의放賣가多數에達하야本年中八百餘頭를計上케되엿스며金融組合預金과如한도六月末에比하야約四百餘圓의減退를告하고市場賣行도極히不振하야金融이逼迫에推移하고米穀出廻도本月에入하야三車의發送을봄에不過하엿도다

禮山 本郡第三回豫想高는前年一三、六五六石에比하야一割五分九厘減九六、○五○石으로써一時旱害의際에는高調에達할때에는二割以上이나지도推測되엿스나其後天候의推移는好適하야豫期『다른後出穗는收穫이업다』는말들을압세두고結實한者만허서一般聽孕이良好하야前記의豫想을보게되엿도다

本郡 中良好한곳은唐津郡에近接한鳳山、大興、光時、揷橋、德山等으로서鳳山面과如한곳은前年보다增收를말하나其他는五分以內減收되엿다고하나禮山古德與下의 被害가激烈하엿슴으로減收豫想一割以上될에이르러大豆는二割五分減收豫想이엇스나五分은回復된모양일다

當地 의經濟狀況은一般財界不振이極地에侵入한外에도로金融逼迫農家疲弊의結果烟草賣行과如한은前年六割에도該當치못하야豫定의賣行不可能이되야一般物資가亦同樣으로前途懸念이적지안엇스나十月中旬後米價가强調로出廻가增加하야若干의緩和가된듯하고市場賣上二萬七千餘圓을計上하고銀行及金融組合의回收와解決濟等比較的圓滑하게終了하고資金의需要가不起함으로金融界는緩漫狀勢누돌아왓스며이제창압米出廻를보면十月中禮山驛부터發送된쌀은玄米京城八一噸群山二噸仁川六五噸糲仁川二九七噸群山四四噸龍山二四噸으로서前年同期玄米一九噸糲五七噸의京仁仕向에比하야六倍의增加이엇스며또는群山의侵入으로幾分의波動을보게되엿스며、群山仕向은仁川三、七○錢의運賃에對하야四、三七錢으로서運賃만하여도每噸六○錢의差額을生케하고더욱高價買付도업다고한다

洪城 本郡中廣川、長谷、銀河、結城 의西面은廣川市場에集中하야船便(最近發動機船의運航이라한)으로서大部分群山에搬出되고其他는京南線延長과共히此를利用하는것이만토다例年金馬이매우良好하엿는데本年은洪北面이此에加入되야前年은如何間豊作인同時比較的不作일지라도平年作에서大差업는收穫豫想이로다 當地方은道內屈指의豊穰地로서旱魃水害等을蒙하는事이甚少하고大正六年부터十一年까지反當一石三升三合의收穫은忠南(十一年豊作時)九斗八升六合에比하야七升의上位에잇게되엿다

農家中流는大槪經濟狀態를善하야養蠶棉作等의外林産物이또한不少하다近時金肥使用獎勵에依하야多年豆粕五、五○○枚의使用은二月一枚의平均으로此에決濟는郡當局에서周旋하는中인데他郡에比하야顯著하게良續을收得하엿도다

當地 의經濟狀態는一括하면財界不況에被靡되야雜貨賣行이良好치못하엿스나米價가强調에達하야金融은幾分緩和함과如한곳에中農以上은오히려先高를豫想하는模樣이며一部에서는群山商人의無見越하는關係上出廻鈍遲되는模樣이다

廣川 에서米의集散을보건대南陽廣川間五里의新道竣工이되고米의集散高一個年六萬石을十一月初에同六車仁川二車로서活氣를띄게되엿다 當地方米質은全羅에遜色이업슴으로前年에此의格付로서市場으로搬出하는者만엇고一般으로仁川方面에도優良米로서의取引을希望하는터이다

廣川은이제一躍十餘萬石에達코자하는狀態로서當地는群山方面近接地된關係上物資의需給은該地의專有가되엿스나最近雜貨品과如히仁川商人에문에侵略되는바도잇스되米는依然群山仕向으로서糲一石帆船運賃三○錢은仁川石四七錢에比하야大差를生할뿐아니라由來仁川相場은四五厘安値가됨으로一般氣乘이薄弱하야最近仁川의活躍에두려하게되엿다

멍텅구리 헛물켜기 (41)

덜간목안주

(一) 멍텅이와 바람이 사온술을다먹고 (二) 한병을남겨들고 옥매자커가다가 (三) 덜간목에 부듸치엇질으고 (四) 둘이업듸여 할기시작

啄木鳥

投稿歡迎 十四字五十行以內要住所氏名明記

朝普校當局者에게

◇朝普校當局者諸君이여 諸君이陽化場敎育界를爲하야多大한勞力을費한것은事實이다 그러나이제諸君의게忠告하고저할것은月謝金問題이다

◇就學兒童의一個月授業料가八十錢이라면些少한듯하나그는有産者들의兒童에게는 그러하겟지만은多數한無産者의兒童들의게는決코적은金額이아니다

◇이授業料가一二個月만滯納이되면黜學、退學 停學을當한學生이얼마인가 以前에學生조數가三百餘名이엇섯는데지금은겨우百八十名에不過하지안흔가이學生減少의原因이오즉授業料問題에잇다면 諸君의當然히顧慮할問題가아닌가

◇一個의兒童이라도文盲을免케하여주는것이敎育者의理想일것이다 그런데廣大한敎室을텅비여놋코 學生이나날이주러가는것을目睹하면서아니故意로등을미러내는것은그諸君의本望이든가

◇授業料를減額하여가지고多數한兒童을敎育하는것이多額의授業料를徵收하면서少數의兒童을敎育하는것보다 敎育의本領을나타내는것이아닐가 여긔에諸君의一考를바라는바이다

◇諸君은反省할지어다! 學務委員會나學父兄會도同一한無責任의指諦를免치못할바이다 敎育의精神이那邊에在한가敎育者로서의責任을忘却함이아닌가

◇다시말한다 적은授業料를밧고만흔學生을收容하는것이만흔授業料를밧고小數의學生을養成하는것보다나흘것은 明白한理가안닌가

◇敎育者된諸君의責任은實로重大하도다 努力과誠意를다하야 敎育者된本分을一時라도忘却치안키를바란다(一讀者)

◇集 會◇

◇漢江禮拜堂講演 今廿二日午後四時申興雨氏를請하야講演

◇義城學友總會 在京義城學友會第六回定期總會는今日下午六時半市內齋洞七五에서開催

◇新刊紹介◇

▲滿蒙開發策 (日文石田篇治著)本書는主로日本民族이그驥足을滿蒙의野에펴서所謂大陸政策을實現한一端이니帝國國運의前途、滿蒙開發의槪念、土地商租問題、日支會辦企業問題、在滿蒙朝鮮人問題、滿蒙警備問題、滿蒙關係의對支借款、排日官公吏의處置、間島將來의問題、突發事件의解決法、策案大綱滿蒙問題參考書로一讀의價値가잇다 (定價五十錢 京城府若草町三四在外朝鮮人事情硏究會發行)

奇人奇緣 (24)

金漢臺譯 盧心汕畫

一九、뎡희와춘자(一)

그이튼날은 일긔도 조앗섯다 경호는 약속한대로 열한시에와서뎡희의 일행에게 셀드로가는차를타게하엿다

그날신문을 여러가지를 사가지고왓스나 긔차가 셀드에도착할째까지 두사람은 서로이야기하노라고 신문을볼새가 업섯다 그러는동안에도 경호가 알수업서하는것은 뎡희의본색 이엇다 학문은 유여한듯하야 무슨책을 이야기하든지 잘안다 그리고타고난인품도 점잔터 흥뷰하게 보일뿐이다 그의마음도 어제저녁보다는 얼마음풀린듯 하엿다 그러나아즉까지도 째째로 이상스럽게 무엇을생각하는듯 하며이야기가지 막히는째가 잇는것은 무슨까닭인가 역시어제저녁에말하든 그낫분일이라든가 하는것을 마음에 걸리어하는것이아닐가

그러나 엇잿던 이러케어엿부고 이러케얌전한녀자이낫가 박사의집으로가면 누구든지 다조아하리라고 생각하엿다 더군다나춘자는 조흔동모를 맛낫다하야 몹시깃버하리라하고 생각하는것은 아조잘못하는 생각이엇다

마츰내 뎡거장에도착하얏다 춘자가 마중을나와잇섯다 경호는그것을 뎡희에게 일러주며곳차에서나리어 춘자의 압흐로가서『이이가호수에서오신 뎡희씨올시다』하고소개하엿다 뎡희의어엿분얼굴을보자마자 춘자의얼굴은 이내흐리어젓다

춘자는 오시느라고 얼마나고생하엿느냐든지 매우 곤하시겟다든지 아모말도하지안코 도로혀 뎡희가먼저 인사하기를기다리고잇다

이와가티향은 삼만리의 머나먼바다를 다만 맛는마음으로써 건너온뎡희에게대하야 경호조흔대접이아니엇다 뎡희는 무엇을 두려워하는 불안한안색으로 두려두렷하며 춘자의얼골을 바라보앗다 그리다가겨우 입을열어

『만히사랑하여주시기 바람니다』하고말하엿다 춘자는그제야 무슨 큰은혜나베푸는것처럼 약간 손을내밀어서 악수를하엿다 그하는모양이 마치 상전이종에게하는것가탓다 그리고 곳경호를대하야『론돈서 여긔까지그러케 당신이꽝장하게 모시고오지안어도조치안어요』

경호는 이러한태도에 춘자를 거의 비열하게까지 생각하엿다

『대 박사에서부탁하신것이닛가 무사하게 박사님에게다려다들이는것이 나의책임입니다』

이러한 엄중한대답에 춘자는 더욱히속에들려서

『그러면아버지가 어대가시고 안게시면 아버지가 오실째까지 몃칠이라도낙으며기다리시겟습니다그려』

춘자는뎡희의 어엿분용모에 례의도데면도차리지못할만치노한것이엇다

그러고는박사의집까지마차를 타고가는데 뎡희는 어린애를유모에게서 쌔아서다가 자긔가안고나만 머리를숙이고 어린애의 얼굴만들여다 보고잇섯다 아마 무슨말을 하면조흘지를 돌라서 그러는것인가 또는마음이 슯허서그러는것인가숙이고잇는그의 눈에는눈물이그렁그렁한것가탓다 경호도마음이불쾌하엿다 춘자도불쾌하엿다 며개삼십분동안을 세사람은아모말도 업시박사의집에당도하엿다

박사는 문밧까지나와서 기다리고잇섯다 그러고뎡희가 자긔압흐로오자 이내두팔을 버리고

『오오 내며느리냐 무사하게 도라왓구나』하고 부르지졋다 며느린지 무엇인지도 잘모르든서며느리라고 처음으로 오는것을 무사하게오느냐고하는 것은 엇마나 친절한말인가 뎡희는도모지참을수가 업섯다 그는박사의가슴에 얼굴을박고서 다만늣기어울기만 하엿다 인사하는말도나오지 아니하엿다 박사는이것을위로하면서 경호에게 고맙다는인사를 하고다시

『자아 모다기다리니싸』하고는그대로 뎡희를다리고 집으로들어갓다 뎡희의어엿부고얌전하고단정한품이 더욱히박사의 마음을깃부게한듯하엿다

나종에춘자는 경호의 마음을 풀러노치안흐면 뎡희에게 새앗길가하고 두려운생각이 낫든지 가장맵시 잇는우슴을 띄우며

『차말욕 보셧슴니다 자아 제방으로 가서서차를잡숫지오』하고권하엿다 그런가트면 그웃는얼골을 펵것부게역엿슬 터이지만 지금은 원숭이의 웃는얼골만치도생각되지안는다

『아니올시다 좀일도잇고 하니까나종에또……』하고는사괴집으로가버렷다

上等毛布替金處分

金融關係로投物 半價를生한

中判一枚續 鼠茶綿毛布特價 壹圓七拾錢
大判一枚續 オボロ毛布 乙號 二圓二十錢 甲號 二圓八十錢
大判一枚續 綿製上等毛布 鼠茶色 參圓均一
大判一枚續 半毛布 乙號 貳圓五十錢 甲號 參圓五十錢
大判一枚續 毛布改良ラクダ毛布 乙號 參圓九十錢 甲號 四圓九十錢
大判一枚續 本毛鼠毛布 乙號 四圓五十錢 甲號 五圓五十錢
大判一枚續 本毛赤毛布特價 五圓也
大判一枚續 (クリーム色)白毛布 甲號 四圓五十錢 特號 六圓也
大判一枚續 本毛羊毛鼠毛布 甲號 七圓五十錢 特號 九圓五十錢
大判一枚續 本毛白毛布 甲號 拾貳圓也 特號 拾六圓也
大判一枚續 純羊毛鼠色松印毛布特價 拾三圓也
大判一枚續 純羊毛鼠色竹印毛布特價 拾五圓也
大判一枚續 純鼠色梅印毛布特價 拾八圓也
大判一枚續 純クラチング毛布特價 二十圓也
大判一枚續 純ラクダ毛布特價 廿三圓也
大判一枚續 特別上白毛布特價 廿五圓也

▼本品은日本一流毛織會社及英本國의製品으로毛立의鮮度라든지모든것이額과地色의配合等에至하기싸지實로新進奇拔은이로말삼할수업는바今春以來에倉庫에滯貨된채로金融困難에陷한바此의處分方을一手引受한結果原毛가昨年의今日과今年의今日과는約三倍騰貴함도不拘하고急히替金處分을하기爲하야法外의安價로特賣함
▼此處分價格이若現在市價의半價가안인時와及商品에조곰이라도缺點이잇는時는即時返金키로公約하며絕對로責任付로特賣를斷行함
▼本品은引續하야制織치안으며、잇는物品에만限하오니賣切前에
▼遠方顧客의便利를圖키爲하야引替小包로急送함

東京市京橋際第一相互館三階 毛織物問屋 關谷商店 振替東京四四一三番

各種書籍을具備하고 京城蓬萊町一丁目七七 正當한價格으로都賣、散賣하오니注文하시오 新舊書林 振替京城二八五三番

增田醫學博士、常持醫學士共著 朝鮮文 神經衰弱性慾不全化療法 本書의價値는從來의刊行에有한 神經衰弱、生殖器衰弱患者는一讀再生의觀喜를得하는 無代進呈希望者는葉書로寄別하는대로無代進呈함 東京市京橋區弓町二十二 弘濟藥院 四六版美冊

淋疾이나梅毒 各種藥으로不治하야苦痛하시는患者는病名을通知하시오永々祛根하는法을無料送呈함 京城府竹添町三丁目四四五番地 東洋製藥社

永久 家庭職業 專賣特許品自宅製造機具一切貸與 熟練 日收參圓 見本說明書無代呈 特約取次店大募集 大阪市西區西九條濱通四八 崔商會

◎常十一月十九日 유니발 푸로크람
大活劇 米國유니발社大作 어리석은男子 全五卷
正喜劇 貴公子 全五卷
文藝劇 米國유니아쓰도나쇼날社特作品 世界的戀人도무무아氏大力演 女性을爲하야 全八卷
◎豫告◎
問題名畵 今月末日頃封切될問題名畵 現帝國호텔五週間滿員封切中 戰爭 全八卷
大活劇大連續 今月三十日公開될世界的大連續劇 鐵路猛者 全十五編三十卷
松竹特約 유니발社 團成社 電光九五九

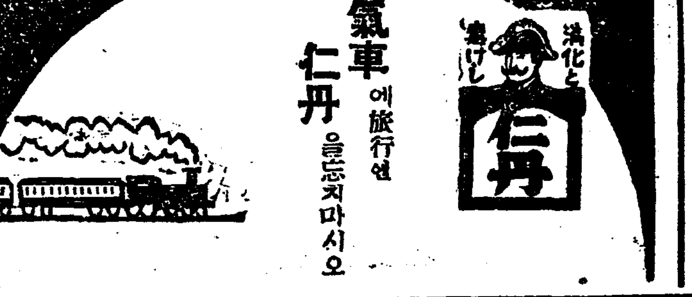

米價前途는如何
當分은現價維持일것
總督府當局者談

本年의米作實收豫想은先般調査發表함과如히昨年의實收額一千五百六十餘萬石에比하야二百二十萬石假量의減收를見할事는不免할것이오一方日本의產米도平年作以下의不作임으로朝鮮內需要量은昨年보다도增加될事는想像키不難하나그리고昨年의

米價 는比較的生產業者에有利한關係도잇섯거니와朝鮮米의日本移入數量은實로四百數十萬石의多量에達하얏섯다大에米價의將來如何는直히逆賭키難하나日鮮共히平年作以下인事實에鑑하면不測의事情이發生치안는限에는現在의時價로써當分間은取引될것으로보는것이

妥當 한見解일것이오朝鮮米가昨年보다도二百二十萬石의減收이면昨年과同類數量을移出케할事는其能力上到底히不可能할지나普通이想像함과如히二百二十萬石의減收額에匹敵할數量이移出數量의減少로보는것은不當한것이니其理由는移出米의多寡는朝鮮人의心理와經濟事情에左右되는事가不少하나即朝鮮農民及一般朝鮮人은米價가高할時는雜穀을攝取하야

食糧 으로하는慣習이잇슴으로假令凶作으로米穀이不足되야도滿洲產에雜穀만으로도生活할事를普通으로함으로만일米價가高價를持續할境遇에는朝鮮農民은自己의生產米를賣却하야廉價의雜穀을買함과同時에一般鮮人도亦是

雜穀 을多量으로消費하는것임으로多數朝鮮人의米穀消費量의多寡는米價에依하야支配되는것이다如斯한事情에依하야米價가有利케되면本年에朝鮮米日本移出數量은三百萬石乃至三百五十萬石에達할것이라思한다云云

出이有한境遇는多少의考慮를하게되리라더라

朝鮮米格付引上協議
日本市場에擡頭

（東京電）東京生產緖米市場을始하야日本全穀의取引所에對하야朝鮮米의格付制定에關하야서는多年識者의問題로되엿든바最近必然的勢로東京生產取引所部內同第一部取引員間並市中同業者間에此를優待할議論이擡頭하야結局翌年부터取引될

新穀 의格付後에는從來에比하야若干外米의格上을見할模樣인바勿論朝鮮米의格上如何에就하야는直接米價에影響을及하야相場師의强弱에依하야贊否兩便에分立될도不得已한事이다그리고實際에日本米의生產量數가漸少하야其價格이非常히高함으로近來朝鮮米의需要가增加하고

實質 도又日本米에比肩할에不拘하고過渡期의朝鮮米에對하야는消費者에게高賣하는것이當業者에게有利하고又正米市場에서는此를排斥하야少量의日本米에就하야輸贏을爭하는것이即取引所及取引員의收入增加의所以임으로兩者에依하야制定될格付表中此에資格을與치안음은自然의要求에悖할것이라하야結局은五十錢乃至一圓五十錢程度에優待하야格付引上을行하게될터이라

小賣物價低落

十一月十五日現在商議調査의重要商品六十三種中騰貴된者는都賣中九品種이오低落한者가十品種、保勢가四十三種을示하얏고小賣品中에는騰貴가十六品種低落이十二品種、保勢가三十二品種去來가無한者이三品種을示하얏고公設市場에는騰貴가四品種低落이七品種、保合이四十一種、去來가無한者이十一種을示한結果平均指數에서都賣價一〇〇「九小賣價九八、二公設市場九九、八」을示하얏고更히此를先月의物價指數一〇〇에比하면都賣는三分五厘小賣는四分一厘公設市場은三分八厘의各低落을示하얏더라

△騰貴品 片栗粉 玉葱 馬鈴薯 鷄卵 石油 木炭 薪

△低落品 精米 糯米 大豆 小豆 밀크 砂糖 麥粉 綿 石炭

貿易入超（中旬）

（大阪電）十一月中旬의日本主要港十港의對外貿易은輸出六千二百四十二萬六千圓輸入六千八百三十七萬八千圓差引入超五百九十五萬二千圓으로一月以降入超累計는六億三千八十七萬七千圓이더라

製粉界大打擊
不足品日本產으로

燒失한豊國製粉工場의恢復에就하야는只今으로는如何히할수업는形便이나此로因하야朝鮮製粉界에如何한影響이有할지鈴木商店某氏는語하되朝鮮內에서一個年의製粉需要高는約百八十萬袋에達하나供給은

朝鮮產 品六十萬日本品六十萬米國品六十萬袋의比例이다그리고豊國製粉의製造能力은一晝夜二千袋一個月六萬袋이나實際의年產額은三十萬袋內外로即朝鮮內產業의約半額은同社製品이占領하얏다그런데二十日의火災로此

大供給 處가絶無케되얏슴으로昨今은如何하든지無力하든製粉時勢는今日을은忽然買氣旺盛으로된模樣인데朝鮮으로서는大打擊이오日本品으로補充될터이라云云

麥酒工場敷地
京城窯業土地有望

大日本麥酒會社의朝鮮分工場設置場所는아직五里霧中에在하나

京城附近 有力候補地로從來에擧되든永登浦의朝鮮窯業會社土地三萬六千坪에對하야擬近有力候補地로京城窯業會社所有土地五萬六千坪을擧하게至하얏다京城에在하야殆히驛構內에在하다하야도無關할만큼好位置에在하고且賣價等도前者에比하야有利條件이有함으로分工場을永登浦로決定하면或은京城窯業側에相談이決定되지아니할가하더라

鐵珠板

▲總督府當局者는말하되 朝鮮人은米價가高하면 農民은米를賣하고 其代에雜穀을購食하는習慣이有하다고▲米가高하면 그보다低廉한雜穀으로延命하는것은貧寒者의不可避할것인데 此를習慣이라云하는當局者의腦가 鈍濁한習慣을有한貌樣!但朝鮮米日本移出當局標語로는恰悧하군

期米

仁川期米 十一月廿一日

前場（底堅） 後場（暴落）

昨後場은阪地初付三十九圓二十二錢인情電과共히三十三圓五十八錢에場을始한後阪地의稍漸反高로三節二十四錢四節三十五錢으로結局四十五錢인最高로場을止함을伴하고二節五十五錢外지小弛하얏다가四節六十八錢으로六節七十五錢의高價를示한後七十四錢에場을止하얏든바今前場에入하야阪地初付三十九圓三十五錢인昨止價보다十丁反落을據하고立會하니

▲第一節 當中兩限은不成이나先限은三十三圓七十錢인昨止價보다 四丁低히初付하다

▲第二節 阪電은遲着으로當限은不成이나中限은三十三圓七十錢先限은六十九錢으로小弛하다

▲第三節 阪地二節十五錢인二十丁突落을據하고當限은不成이나中限은五十一錢先限은五十五錢外지瓦落하다

▲第四節 阪地三節十三錢인又復二丁小落을接하고當中兩限은不成이나先限은四十九錢으로小落하다

▲第五節 阪地四節二十錢으로五節三十錢인反高를據하고當中兩限은不成이나先限은七十五錢으로跳返하다

▲第六節 阪地六節三十六錢인小高와共히當中兩限은不成이나先限은七十錢으로反히小弛하다

▲第七節 當中兩限은不成이나先限은七十四錢으로俄然返戾

▲第八節 阪地七節三十錢인反落을接하고當中兩限은不成이나先限은六十八錢으로反落하다

▲第九節 阪地八節二十八錢인二丁反落을據하고當中兩限은不成이나先限은六十錢으로俄然反落하다

▲第十節 阪地九節二十六錢인又復小落을據하고當中兩限은不成이나先限은五十八錢으로써場을止하니高低의差가二十六丁이더라

環境은亦强硬

昨今의各地市場은時勢를左右할만한權威를가진材料가無함으로低落에는買方이牽閑觀할뿐만아니라賣方도또한逝發的賣物을繫하기難하며此와反映으로高價에至하야硬派의利喰과又는軟派의防戰으로亦容易히上伸치못하는現狀이라然而四團의情勢를綜合할진대旣히發表된政府의震災救濟殘存米一萬七千石의二十四日拂下說로軟風이一巡하엿슴으로更히信賴할만한材料가無함과如하며硬派側으로보면本年米의自體가前途高價를預期하겟슴은勿論이요當家의依然賣惜하는狀態는買氣를釀成할뿐더러實로今後의上勢를暗示하는듯하다고

買占이得策일뜻

阪仁共히約百丁을瓦落한後稍히擡頭의勢를示하나또한括目할만한時勢가無히不伸不押의小掬鐵圈에서微調로繰返할뿐인데實로此邊迷惑中에는果然着手키難하나前途의大勢로보더라도待押買의方針을取하는것이得策일뜻터러目前의事情又는標目의要點인野線을본진대不遠間一段分岐를演出할듯한바참으로動機를보아서買進策을持함이可當할듯하다고商議이區區

米豆餘話

▲日本政府의方針은朝鮮사람에게는滿洲粟을먹이고日本사람이게는朝鮮米를갓다먹이기로決定한貌樣▲먹이지안터라도無產者의別名듯는朝鮮사람은아무리먹기실어도滿洲粟을먹어야할터인데▲朝鮮米積貨船制限이撤廢되고所定한在外의船外지活躍을開始하게되야運賃七十圓이든것이六十圓으로低落되엿다한다▲此로觀하면朝鮮米의今後日本移出은더욱더욱旺盛하리라고

仁川期米

	前場		後場
寄 當中	―	寄 當中	―
止 當中	―	止 當中	―
一節	三三、七〇	一節	三三、六〇
二節	三三、六九	二節	三三、六五
三節	三三、五五	三節	三三、六八
四節	三三、四九	四節	三三、五五
五節	三三、七五	五節	三三、四〇
六節	三三、七〇	六節	三三、三五
七節	三三、七四	七節	三三、一九
八節	三三、六八	取組高	
九節	三三、六〇	當限	五五、〇〇
十節	三三、五八	中限	五四、〇〇
		先限	三六、二〇〇
賣買石數	五八、五〇〇		
本期總高	三一、〇六〇、〇〇〇		

大阪期米（二十一日）

	前場		後場
寄 當中	三九、〇一 三八、七〇	止 當中	三八、六〇 三八、七五
一節	三九、三五	六節	三八、七六
二節	三九、一五	七節	三八、五五
三節	三九、一三	八節	三八、二八
四節	三九、二〇	九節	三八、三〇
五節	三九、三〇	十節	三八、二六
後場 寄 當中	三八、八六 三八、六〇	止 當中	三八、七六 三八、四〇

各地期米比較（二十一日）

	昨後止	今前付	比較
大阪	三九、四五	三九、三五	一〇低
兵庫	三九、三八	三九、三六	二低
桑名	三九、六八	三九、七七	九高
下關	三九、四〇	三九、三八	二低
東京	四〇、八〇	四〇、七九	一低

株式

京取市場 二十一日
前場諸株保勢

昨日大新商狀이一圓四十錢高로一圓二十錢反落을告하야大幅保勢인氣先今期亦保勢不變임으로當地諸株는一齊히小高下로京取大新仁新이各十錢低鍾新은二十錢高이엇고賣買는人氣가依然警戒嚴重으로不振이엇섯스니▲大新阪付가八十一圓六十錢으로小高를報한後低價八十一圓十錢高價八十二圓二十錢間往來이다가大引에初付보다十錢高로八十一圓七十錢電에當地는吉見等賣로五十錢低로八十一圓九十錢高價八十一圓初付後低十錢間高下이다가八十一圓五十錢에大引되엇섯스며▲京取는十錢低로二十二圓十錢初付一本인이나吉見의百五十枚賣等으로賣買는三百▲仁新은二十九圓九十錢初付로三十圓叢商▲鍾新은阪付가九十二圓六十錢에當地는三十錢高로九十二圓六十錢同幣初付後三十錢으로小低後九十二圓五十錢終步이엇고阪止低로大引不成이엇다前價比較는 ▲京取十錢低▲仁新十錢低▲鍾新二十錢高▲大新十錢低

後場主力不變
仁取鍾新反落

後場은大新이先高後低한商狀이엇섯스니▲大新阪付가七十錢高로八十二圓四十錢電에三十錢高로八十一圓八十錢初付로十錢續高이엇섯스나阪步가八十一圓으로更勝에當地亦下向되엇고阪步가急落一圓으로八十圓四十錢入電에人氣急變하야八十一圓과八十圓九十錢間混戰이다가阪步反高에同幣로八十一圓卅錢에强步大引되엇고賣買七百이엇고▲京取는同價로二十二圓十錢初付後終小高하야廿二圓二十錢에終步大引不成으로賣買百五十▲鍾新은阪付가堅强하야八十三圓四十錢이엇스나當地는五十錢續落으로九十二圓에初付될연으로賣買十▲仁取는一圓急落으로八十九圓에初付되어媒介二十이엇다 前價比較는▲京取十錢高▲仁取一圓低▲鍾新五十錢低▲大新二十錢低

大新强堅保合
大阪人氣轉向

猛騰後로當地人氣는强弱의確然히分岐된中에도一般은弱氣로大減縮되는現狀이나大阪은大幅保勢로利喰押이잇서도無難히此를消化하고賣買高樂觀等으로漸高할것은大新이리라하야惟獨히人氣는漸次大新에轉向하고新規로買物이잇서서採算이投機化되는狀態이니果然大新의將來가엇더할가一考할必要가잇다勿論現在의財界가少許의不安이업고缺陷이업슬것가트면諸株가一齊히一本調子로飛騰될것이나環境이不然하야、中旬、十港貿易은入超인等、즉、財界가不安心임으로다만大新等投機色彩가잇는것外는거의全部가相場의壽命이長久치못하고鍾紡을中心으로하야高價는어되外지던지警戒嚴重하며利喰을急히함으로諸株가一齊히低落을告하는터이니이點으로보면이것이오히려現在의景氣를將來에永續식힐것이인줄노推測되니何故이냐하면萬若一段下押이업시무턱대고度外로上向하면그反動이可慮나今次에一般鍛鍊한後年末金融好況等과더부러堅實한步調로好轉할이有利하리라思하는外닭이나大新으로말하면前述과如히惟獨堅强保合으로新高價를出하고다시反落을告하는等大幅高下이즉鍾紡等地株가利喰으로反落을告하는동안은依然히大幅保合이겟고諸株가更히好轉될때는大新도强氣者의말하는바九十圓臺가出現될것으로思한다

京取悲觀漸減

大新이大阪市場에서買氣漸熾하야諸株反落에不拘하고惟獨히人氣의中心이됨으로大幅保勢나當地는一般이弱氣로賣買減縮이다그러나株價는無崩落으로大新을標準으로삼는京取에게弱材料가되지안코京取亦賣買高가前次의猛騰으로劇增된等으로業績의悲觀도그際이漸減하며年末商勢가隆盛해지면無配當이리라든配當도或은可望이잇슬듯하야保價로亦是强堅이니今朝와如함은京取賣買가大新三百五十枚賣買에對하야比較的多數로三百枚의商內가잇섯고十錢低를告함연이엇다

諸株步調（二十一日）

前場

▲鍾新 九二、七〇―九三、〇〇―九二、五〇―
▲大新 八一、六〇―八一、一〇―八二、二〇―八一、七〇
▲京取 二二、一〇―二二、一〇―

後場

▲京取 二二、一〇―二二、二〇―
▲大新 八一、八〇―八二、四〇―八〇、四〇―
八一、〇〇―八一、二〇―八一、三〇―

主要株賣買

前場

▲京取 吉見百五十新田成濟賣에白井南市川買와田中媒介로三百
▲仁新 吉見賣에市川南買와田中媒介로二百
▲大新 吉見市川白井賣에洪成濟新田定岡南買와田中媒介로三百五十

後場

▲京取 田中新田市川賣에白井洪定岡買로百五十枚
▲大新 吉見成濟定岡南洪賣에有田白井田中市川買로七百枚

代引算定日步

株名	算定	代引	日步
京取	二二〇〇	一二〇	―
仁取	九〇〇〇	一五〇	五
仁新	三〇〇〇	―	―
朝紡	六〇〇	―	―
鍾新	九二〇〇	不足三〇	逆五
拓新	三〇〇〇	―	―
安取	一〇〇〇	不足一〇	逆一〇
大新	八一〇〇	不足一二〇	逆五五

京取仁新無日步

京取와仁新은買方의受株申告로代引이無하야無日步이엇다

大新逆五錢減

大新의株不足은六十錢이減하야從하야逆日步가五十五錢으로五錢이減하얏다

短期賣買高（二十一日）

合計 一千七百八十枚
計累 三十萬二千四百二十枚

大阪大新步調（二十一日）

▲前場 八一、六〇―八一、一〇―八二、一〇―八一、四〇―八一、七〇―
▲後場 八二、四〇―八一、〇〇―八〇、四〇―八一、二〇―八一、三〇（大引未着）

京取短期

	株名	付價	止價
前場	京取	二二〇	―
	仁取	八九〇	―
	仁新	―	―
	朝紡	―	―
	拓新	―	―
	安取	―	―
	鍾新	九二五〇	―
	大新	八一六〇	八一七〇
後場	京取	二二〇	―
	仁取	―	―
	仁新	―	―
	朝紡	―	―
	拓新	―	―
	安取	―	―
	鍾新	―	―
	大新	八一八〇	八一三〇

京取長期賣買及標準價〔二十一日〕

株名	前場 當限	前場 先限	後場 當限	後場 先限	株名	前場 當限	前場 先限	後場 當限	後場 先限
京取（寄止）	―	―	―	―	釜途（寄止）	―	―	―	―
仁取（寄止）	―	―	―	―	朝郵（寄止）	―	―	―	―
同新（寄止）	―	―	―	―	鮮鐵（寄止）	―	―	―	―
鮮銀（寄止）	6930	―	6930	―	一新（寄止）	―	―	―	―
同新（寄止）	1650	―	1650	―	二新（寄止）	―	―	―	―
殖銀（寄止）	4650	―	4650	―	三新（寄止）	―	―	―	―
同新（寄止）	1130	―	1130	―	四新（寄止）	―	―	―	―
商銀（寄止）	3420	―	3420	―	圖們（寄止）	―	―	―	―
一新（寄止）	―	―	―	―	京南（寄止）	―	―	―	―
二新（寄止）	―	―	―	―	金剛（寄止）	1600	―	1600	―
漢銀（寄止）	―	―	―	―	湖鐵（寄止）	―	―	―	―
同新（寄止）	―	―	―	―	同新（寄止）	―	―	―	―
鮮殖（寄止）	―	―	―	―	東亞（寄止）	―	―	―	―
東拓（寄止）	4200	―	4200	―	同新（寄止）	―	―	―	―
同新（寄止）	2100	―	2105	―	勸信（寄止）	―	―	―	―
鮮土（寄止）	―	―	―	―	朝信（寄止）	―	―	―	―
朝紡（寄止）	―	660	―	―	穀信（寄止）	―	―	―	―
滿毛（寄止）	―	―	―	―	滿取（寄止）	―	―	―	―
京電（寄止）	―	―	―	―	奉信（寄止）	―	―	―	―
同新（寄止）	―	―	―	―	安取（寄止）	―	―	―	―
電興（寄止）	―	―	―	―	大新（寄止）	―	―	―	―

ホシのお茶

ホシ緑茶

一 茶는國民的飲料로日常生活에업지못할것입니다
二 그中에서도星綠茶는新鮮한最上의原葉으로製造된理想的飲料입니다
三 風味、舌의感覺은全히一般의嗜好에適하야웃더한家庭에든지爽輕한人氣를博합니다
四 고은化粧鑵入임으로來客의接待用에든지、四季의贈答用에도참으로適當합니다

中封度入 七十錢
一封度入 一圓二十錢

特製 ホシ緑茶

一 茶의生命은香氣와味에在합니다、從來의茶는包裝、容器等의不完全으로自然의香味와時日을共히이러버렷습니다
二 本社는旣히研究中이엿든『우아김、빠끼구』의包裝法을實行하야眞空의鑵入으로한綠茶를發賣합니다
三 이것은茶의包裝으로된는世界에처음으로된方法인대、年中、新茶의香味를질겨하는것이올시다
四 四季의贈答用이든지、旅行用이든지、또한家庭의常用에도至極便利한茶입니다

眞空鑵入 中封度 一圓五十錢

ホシほうじ茶

一 星호ー지茶는、本社獨特의方法으로써、茶의原葉을一樣으로煎하야濃厚한香氣를發生케한것이올시다
二 茶를마시면잠을는사람도、병든사람도、小兒도누구든지安心하야먹을수잇습니다
三 家庭에常用으로疲勞時나、食後에는참으로조흔飲料입니다
四 濕氣를防키爲하야包裝을嚴密히한것이鉛詰星호ー지茶입이다

鉛袋 八十錢
鑵入 九十錢

ホシ便利茶

一 粉茶는家庭用으로經濟的인茶입니다
二 星便利茶는이經濟的粉茶에獨特의加工을施하야一回의使用量을袋入하여잇습니다
三 其故는使用에際하야는茶鑵도土瓶도들지안습니다、新時代의飲料로實로便利茶에不下합니다
四 家庭常用으로는至極經濟的으로旅行用에도亦是便利합니다

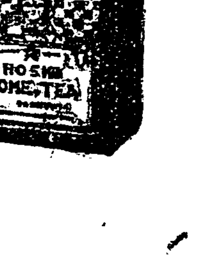

五十錢

星의茶는 「藥은星」이라는赤色나팔의看板이걸려잇는全國의星特約店에서賣下합니다

資本金五千萬圓 星製藥株式會社 東京大崎